PP APPROVAL RECORD

Planning Permission

Chengalpattu district, Tamil Nadu

APPROVAL TYPE
Layout Approval

ISSUING AUTHORITY
Rural Panchayat

The approval as the planning authority issued it, reproduced in full behind this page.

An approval speaks to what was sanctioned, not to what was built. Completion is a separate record.

Verified RealEstate™
3/350/2 Mettukuppam,
OMR Thoraipakkam,
Chennai 600 097, India

hello@verified.realestate
+91 9996 12 9996
verified.realestate

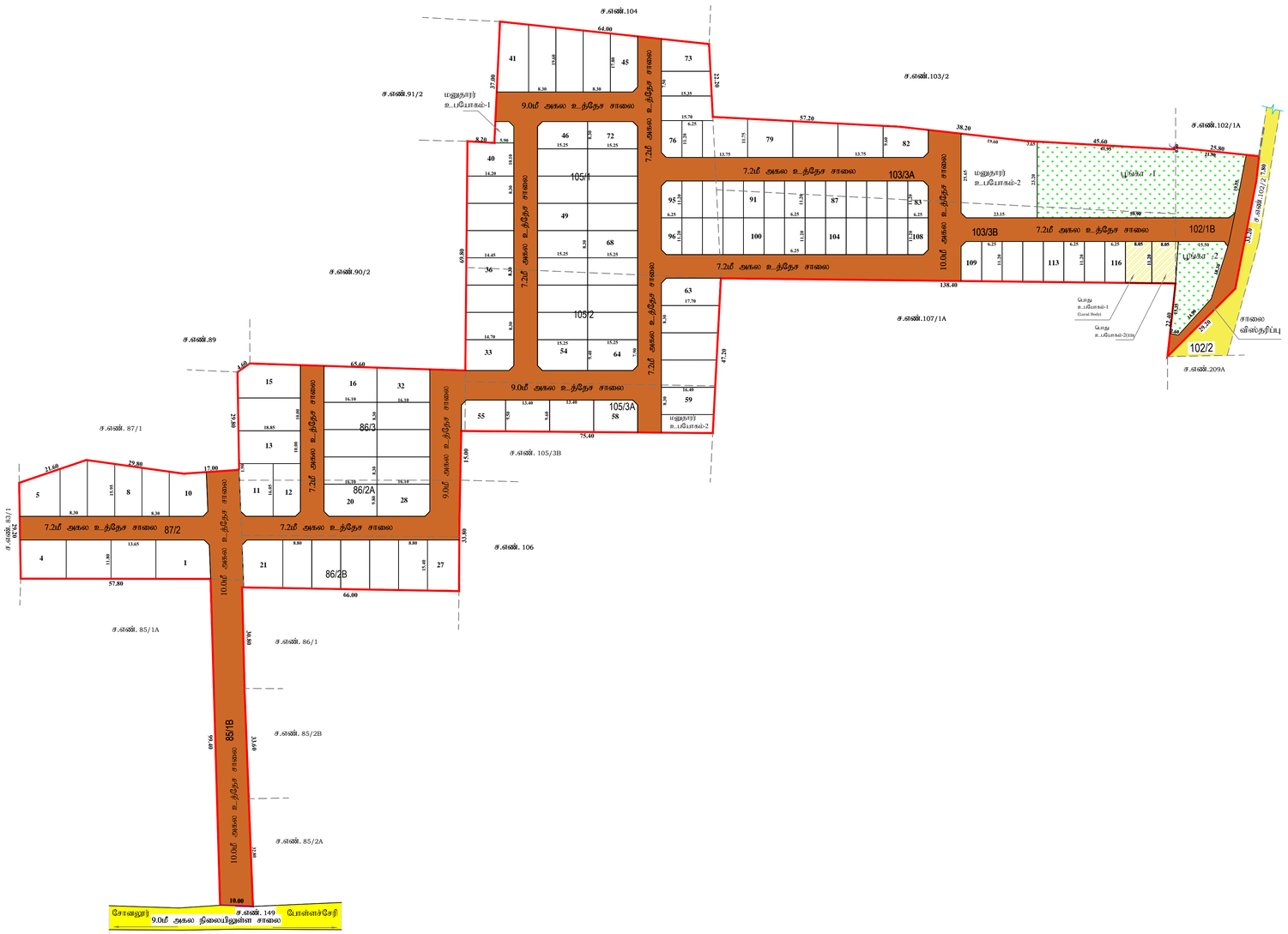

மாமல்லபுரம் உள்ளூர் திட்டக்குழுமம்

திருப்போரூர் ஊராட்சி ஒன்றியம்
சோனலூர் ஊராட்சி

மனைப்பிரிவு வரைபடம்

மனைப்பிரிவு வரைபடம்

மாவட்டம் : செங்கல்பட்டு
வட்டம் : வண்டலூர்
உள்ளாட்சி : சோனலூர்
கிராமம் : சோனலூர்
நில அளவை எண்கள் : 85/1B, 86/2A, 2B, 3, 87/2, 102/1B, 103/3A, 3B,105/1, 2 மற்றும் 105/3A - ல்

அமையும் குடியிருப்பு மனைப்பிரிவுக்கான தொழில்நுட்ப ஒப்புதல் வரைபடம்.

அளவு : 1 : 800(1"=66')
கோப்பு எண் : GCPZS0RU

குறிப்பு:

மனைப்பிரிவு இடத்தின் பரப்பு = 23650.00 ச.மீ
கோரிய மனைகள் = 116
ஒதுக்கிய மனைகள் = 116(EWS மனை எண்கள் 76,77,83-116,)
EWS மனையின் பரப்பு = 2513.24 ச.மீ (15.82%)
மனைப்பிரிவு இடத்தின் எல்லை
நிலையில் உள்ள சாலை

பொது ஒதுக்கீடுகள்: (உள்ளாட்சிக்கு (ம) TANGEDCO–க்கு தானபத்திரம் ஆவண எண் 17676/2024, நாள்.11.11.24 மூலம் ஒப்படைப்பு செய்யப்பட்டுள்ளது.)

உத்தேச மனைப்பிரிவு சாலையின் பரப்பு - 7759.50 ச.மீ
பூங்கா-1 - 1328.88 ச.மீ
பூங்கா-2 - 0310.26 ச.மீ
பூங்கா - 1639.14 ச.மீ (10.32%)
பொது உபயோகம் - 1 (LOCAL BODY) - 90.10 ச.மீ (0.57%)
பொது உபயோகம் - 2 (TANGEDCO) - 86.00 ச.மீ (0.54%) } 176.10 ச.மீ (1.11%)

கட்டிட வரம்பு : 9.0மீ அகல சாலை வரை - 1.5மீ (ம) 9.0மீ அகலம் முதல் 18.0மீ அகல சாலை வரை - 3.0மீ
முலைமுடக்கு : 7.2மீ அகல முதல் 12.0மீ அகல சாலை வரை - 1.5மீ x 1.5மீ

நிபந்தனைகள்:-

1. இம்மனைப்பிரிவுக்கு ஊராட்சி தலைவர், இறுதி ஒப்புதல் வழங்கும் முன் இடம் எந்த துறைக்காகவும் நில ஆர்ஜிதம் செய்யப்படவில்லை என்றும், எந்த துறைக்காகவும் நில ஆர்ஜிதபட்டியல் மாவட்ட வருவாய்த்துறை அலுவலருக்கு அனுப்பப்படவில்லை என்றும் உறுதி செய்து கொள்ள வேண்டும்.

2. அரசாணை நிலை எண்.18, நகராட்சி நிர்வாகம் (ம) குடிநீர் வழங்கல் துறை நாள்:04.02.2019-ன்படி பூங்கா, சாலை ஒதுக்கீடுகள் (ம) பொது உபயோக பகுதியினை உள்ளாட்சியே தானமாக பெற்றுக்கொண்டு பராமரிக்க வேண்டும் என்றும், நில உரிமம் குறித்து உள்ளாட்சியே முழுப்பொறுப்பு என்றும் தெரிவிக்கப்படுகிறது.

3. சாலை அமைப்பு வரைபடத்தில் குறிப்பிடப்பட்டுள்ள மின்வாரியத்திற்காக (TANGEDCO) ஒதுக்கப்பட்டுள்ள இடத்தினை மின்வாரிய (TANGEDCO) பயன்பாட்டிற்காக இடத்தின் அளவுகள், பரப்பளவு ஆகிய விவரங்களுடன் குறிப்பிட்டு தானமாக தானப்பத்திரம் மூலம் மின்வாரியத்திற்கு ஒப்படைக்கப்பட வேண்டும்.

4. நில உரிமம் குறித்து வழங்கப்பட்ட சான்றுகள் (ம) பரீசீலணைக்கு சமர்ப்பிக்கப்பட்ட ஆவணங்கள் சரியானவையல்ல என அறியப்பட்டால் (அ) மனைப்பிரிவிற்கு தொழில் நுட்ப ஒப்புதல் வழங்கியதால் பாதிப்பு ஏற்படக்கூடிய சூழ்நிலை ஏற்படின் இம்மனைப்பிரிவிற்கு வழங்கப்பட்ட தொழில் நுட்ப ஒப்புதல் எவ்வித முன்னறிவிப்பின்றி நகர் ஊரமைப்பு இயக்குநர் அவர்களால் ரத்து செய்யப்படும்.

5. இவ்வலுவலகத்தால் தொழில் நுட்ப ஒப்புதல் அளிக்கப்படும் மனைப்பிரிவு மனைகள் வாங்கும் ஒவ்வொரு மனுதாரருக்கும் ஒப்புதல் அளிக்கப்பட்ட மனைப்பிரிவு வரைபட நகல் வழங்கப்பட வேண்டும்.

6. இவ்வலுவலகத்தால் தொழில் நுட்ப ஒப்புதல் அளிக்கப்படும் மனைப்பிரிவு வரைபடத்தினை பொதுமக்கள் பார்வைக்காக சம்மந்தப்பட்ட இடத்தில் 6'0" x 4'0" என்ற அளவுக்கு குறையாமல் காங்கீரீட் பலகையில் வரைந்து வைக்கப்பட வேண்டும்.

7. The Local body should issue final approval only after obtaining certificate of confirmation from the union engineer/BDO that the roads actually laid to the standards of the local body.

8. மனைப்பிரிவில் அமையும் ஒப்படைப்பு செய்யப்பட்ட சாலைகளை தடை செய்யாமல் புழக்க சாலைகளாக நிலை நிறுத்தப்பட வேண்டும்.

9. (a) அரசாணை (நிலை) எண்:181, வீட்டு வசதி மற்றும் நகர்புற வளர்ச்சித்துறை UD4(1), நாள்: 09.12.2020. (மற்றும்) அரசாணை (நிலை) எண்: 18 நகராட்சி நிர்வாகம் மற்றும் குடிநீர் வழங்கல் துறை நாள்: 04.02.2019 மற்றும் அரசாணை (நிலை) எண்: 16 நகராட்சி நிர்வாகம் மற்றும் குடிநீர் வழங்கல் துறை நாள்: 31.01.2020 - ல் கண்ட TNCDBR-2019 விதி எண்.47 (11) - ன் படியும் மாநகராட்சி/நகராட்சி பகுதி எனில் "Collecting the necessary fees including the charges for providing amenities like roads, storm water drains and street lights from the applicants" After collecting the necessary fees the final layout sketch, permit of planning authority along with approval of Local Body shall be issued to the applicant(s) directly.

(b) மாநகராட்சி/நகராட்சி அல்லாத பகுதிகளில் "Shall collect the necessary fees and issue the final layout sketch, permit of planning authority along with the permit of local body to the applicant(s) directly, only after ensuring that the applicant lays tar roads, provide other amenitites like storm water drains, water supply facilities by constructing required OHT, provide necessary street lights etc., as per the standards specified by the local body".

சிறப்பு நிபந்தனைகள்:-

நகர் ஊரமைப்புத்துறை சட்ட பூர்வமாக தொழில் நுட்ப அனுமதி (அ) திட்ட அனுமதி அளிப்பதன் மூலம் விண்ணப்பதாரரின் பேரில் உள்ள நில உரிமையை உறுதிபடுத்தவில்லை தொழில் நுட்ப அனுமதி (அ) திட்ட அனுமதி அளிப்பதற்கு முன்பு விண்ணப்பதாரரின் விண்ணப்பத்துடன் சமர்ப்பித்த ஆவணங்களில் (கிரையப்பத்திரம், குத்தகை பத்திரம், பட்டா, தானப்பத்திரம் பொது அதிகார பத்திரம் மேலும் பல) விண்ணப்பதாரர் வளர்ச்சி செய்ய உரிமை உள்ளதா என்று பார்க்கப்படுகிறது.

சொத்தினை வாங்க விரும்பும் எந்த நபரும் விண்ணப்பதாரருக்கு சொத்தின் மீது உள்ள உரிமையை தனியாக உறுதிபடுத்திக்கொள்ள வேண்டும். மேலும் அதன் மேல் வேறு யாரேனும் தனிநபர் உரிமை கோரினால் அவர்கள் பொருத்தமான தகுதியுள்ள நீதிமன்றத்தின் முன் தீர்த்துக் கொள்ளலாம். இதனை முடிவு செய்ய நகர் ஊரமைப்புத்துறை பொருத்தமான அமைப்பு அல்ல.

ம.வ/மா.உ.தி.கு.(செமா)எண்:250/2024

ளாள் மேரி
நிலை-III

கி.பிருந்தபாலா
மேற்பார்வையாளர்/ வரைவாளர் நிலை-II

உறுப்பினர் செயலர்
மாமல்லபுரம் உள்ளூர் திட்டக் குழுமம்
செங்கல்பட்டு.

THE LANDLENS SUITE

Eight ways to know a piece of land before you pay for it.

This report covers one part of the picture. These cover the rest, drawn from the same government records, for any property in Tamil Nadu.

LandLens One
Ask anything about a property and get an answer grounded in live government records, with the sources shown.
/landlens/one

Verify My Land
Every record check run on one property and returned as a single report.
/landlens/verify-my-land

Legal Opinion
An advocate's written opinion on the title, built on the records we pull for it.
/landlens

One Map
Every layer on one map: the parcel, its boundary, zoning, water bodies and what sits around it.
/landlens/one/map

PriceMap
What land actually changed hands for around this plot, taken from the registered deeds.
/landlens/pricemap

Build Scope
What you are allowed to build here: floor space, height, coverage and setbacks.
/landlens/build-scope

Property Tracker
Watch a property and hear about it when something new is registered against it.
/landlens/property-tracker

Deal Room
Run the transaction in one place: documents, stamping, signatures and the parties.
/landlens/deal-room

FREE TOOLS · NO ACCOUNT NEEDED

Twenty-four checks you can run yourself, at no cost.

Records and verification

The registers themselves, read for you.

- Encumbrance Certificate
- Patta and Chitta
- Field Measurement Sketch
- EC Analyzer
- Bank charge check
- Court case search
- Seller background check
- Approval check by survey

Value and duty

What it is worth and what it costs to register.

- Guideline value by street
- Guideline value by survey
- Stamp duty and registration fees
- Capital gains
- Floor space index
- Area unit converter

Zoning and land use

What the plan says can happen on this land.

- Land use zone finder
- CMDA land use check
- Coastal regulation zone
- Master plan check
- Water bodies finder
- Airport height clearance

Registers and directories

Who holds it, and which office keeps the record.

- Find your registering office
- Temple property check
- Waqf property check
- RERA register

Every free tool
/tools

Services we run for you
/services

The LandLens suite
/landlens/one

Verified RealEstate™

Every claim in this document traces back to a government record.

- Legal opinions, due diligence and title verification
- Building plan, layout and sub-division approvals
- Completion and occupancy certificates, regularisation
- Escrow, negotiation and NRI property management
- Land survey, soil testing, architecture and construction

Verified RealEstate
3/350/2 Mettukuppam,
OMR Thoraipakkam,
Chennai 600 097, India
hello@verified.realestate
+91 9996 12 9996

Prepared from the registers named on the page each finding sits on. Where a register could not be read, this document says so in its place rather than leaving the gap to be read as a clean result.