PP APPROVAL RECORD

Planning Permission

Dharmapuri district, Tamil Nadu

APPROVAL TYPE
Layout Approval

ISSUING AUTHORITY
Rural Panchayat

The approval as the planning authority issued it, reproduced in full behind this page.

An approval speaks to what was sanctioned, not to what was built. Completion is a separate record.

Verified RealEstate™
3/350/2 Mettukuppam,
OMR Thoraipakkam,
Chennai 600 097, India

hello@verified.realestate
+91 9996 12 9996
verified.realestate

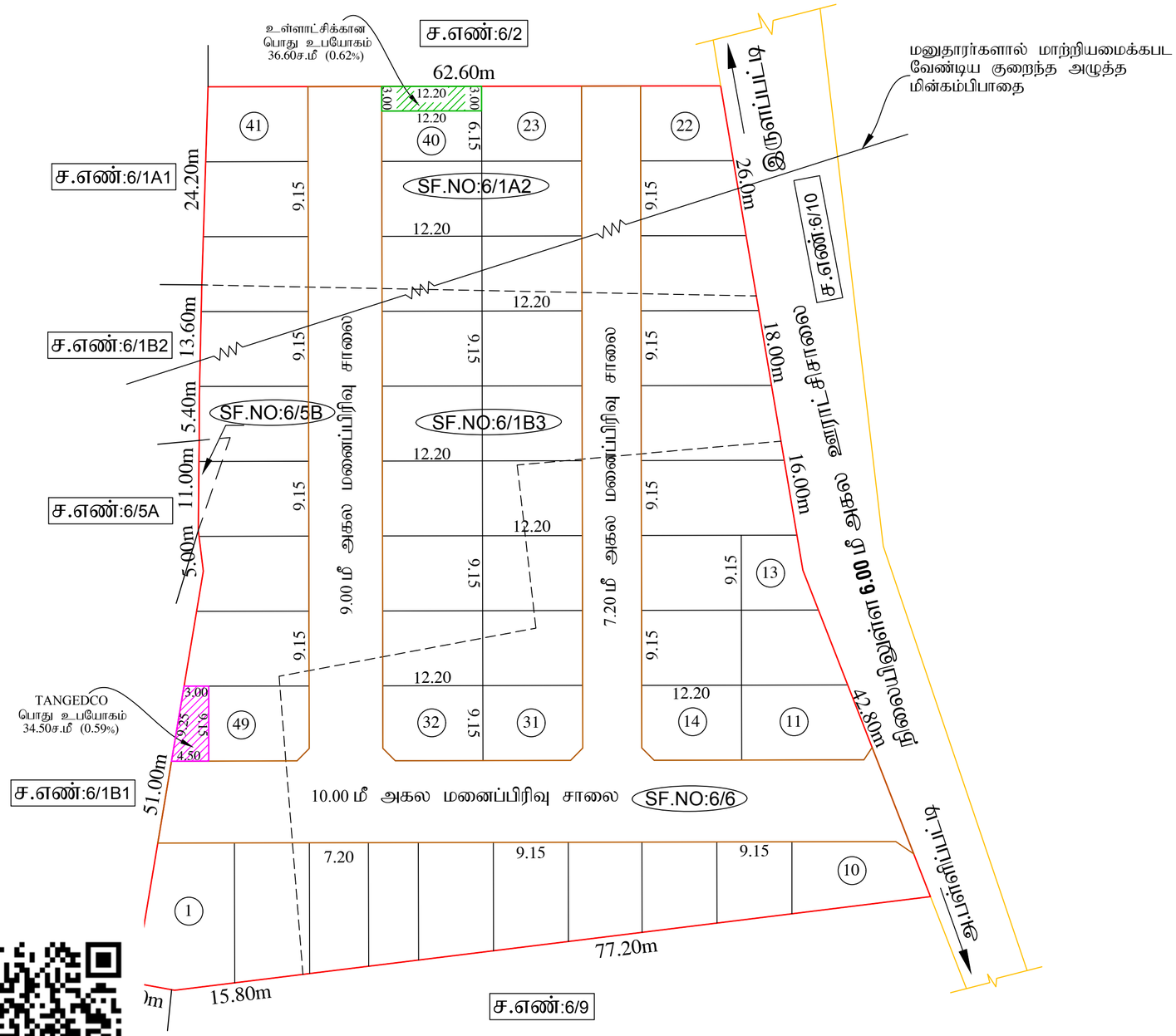

அளவர்/உதவி வரைவாளர்

லோ.வனிதா
வரைவாளர் நிலை-III

சா.பத்மநாபன்
மேற்பார்வையாளர்/ வரைவாளர் நிலை-II

மாவட்ட நகர் ஊரமைப்பு அலுவலகம் (DTCP) தருமபுரி மாவட்டம்

தருமபுரி மாவட்டம், பாப்பிரெட்டிபட்டி வட்டம் மற்றும் ஊராட்சி ஒன்றியம், அ.பள்ளிப்பட்டி ஊராட்சி மற்றும் கிராம சர்வே எண்: **6/1A2, 6/1B3, 6/5B** மற்றும் **6/6** ஆகியவற்றில் அமையும் குடியிருப்பு மனைப்பிரிவிற்கான தொழில்நுட்ப ஒப்புதல் வரைபடம்.(திட்டமில்லா பகுதி)

இணையதள விண்ணப்ப எண் : **PGKXMT3K**

அளவு : 1 செ.மீ : 4 மீ (அளவுகள் மீட்டரில்)

வ

குறிப்பு:

மனைப்பிரிவின் மொத்தப்பரப்பு : 0.81.05 ஹெக்டேர் (அ) 8105.00 சதுர மீட்டர்

ஒதுக்கிய மனைகள் : 49

மனைப்பிரிவின் எல்லை

நிலையிலுள்ள சாலை அணுகு சாலை

I) பொது ஒதுக்கீடுகள் : (உள்ளாட்சிக்கு தானமாக ஒப்படைக்கப்பட்டது):

i) மனைப்பிரிவின் சாலை மற்றும் மூலைமுடக்குகளின் பரப்பு : 2230.07 ச.மீ

III) பூங்கா **(OSR)**

i) ஒதுக்கப்பட வேண்டிய பூங்கா பரப்பு : (8105.00 - 2230.07 = 5874.93) x 10/100 = 587.49 ச.மீ

ii) ஒதுக்கப்பட்ட பூங்கா பரப்பு : பூங்காவின் பரப்பு: 587.49 ச.மீ(10.00 %) (பூங்கா பரப்பிற்கு ஈடான அரசு வழிகாட்டி மதிப்புத் தொகை மனுதாரரால் முழுமையாக செலுத்தப்பட்டுள்ளது.)

III) பொது உபயோகம்:

A) LOCALBODY -க்கு ஒதுக்கப்பட வேண்டிய பரப்பு } மனைப்பிரிவு பரப்பு - மனைப்பிரிவு சாலை பரப்பு x (0.5/100)
(8105.00 - 2230.07 = 5874.93) x 0.5/100 =29.37 சதுர.மீட்டர்

ஒதுக்கப்பட்ட பரப்பு : 36.60சதுர.மீட்டர் (0.62 %)

தமிழ்நாடு மின் உற்பத்தி மற்றும் பகிர்மான கழகத்திற்கு தானமாக ஒப்படைக்கப்பட்டது):

B) TANGEDCO -க்கு ஒதுக்கப்பட வேண்டிய பரப்பு } மனைப்பிரிவு பரப்பு - மனைப்பிரிவு சாலை பரப்பு x (0.5/100)
(8105.00 - 2230.07 = 5874.93) x 0.5/100 =29.37 சதுரமீட்டா

ஒதுக்கப்பட்ட பரப்பு : 34.50சதுர.மீட்டர் (0.59 %)

கட்டிட வரம்பு :

9.00 மீ வரை அகல உள்ள சாலைகளுக்கு 1.50 மீ விடப்படல் வேண்டும்.

9.00 மீக்கு மேல் 18.00 மீ வரை அகலம் உள்ள சாலைகளுக்கு 3.00 மீ விடப்படல் வேண்டும்.

மூலை முடக்கு:

12.00 மீ வரை அகல உள்ள சாலைகளுக்கு 1.50 மீ x 1.50 மீ விடப்படல் வேண்டும்.

12.00 மீக்கு மேல் 30.00 மீ வரை அகலம் உள்ள சாலைகளுக்கு 4.50 மீ x 4.50 மீ விடப்படல் வேண்டும்.

நிபந்தனைகள்:

1. அரசாணை எண்:181 வீட்டுவசதி மற்றும் நகர்புற வளர்ச்சித்துறை நாள்-09.12.2020-ல் தெரிவித்துள்ளவாறு சாலைகள், மழைநீர் வடிகால் வசதி, மேல்நிலை நீர்தேக்க தொட்டியுடன் கூடிய குடிநீர் வசதிகள் மற்றும் தெருவிளக்குகள் ஆகியவை உள்ளாட்சியின் விருப்பத்திற்க்கு ஏற்ப அமைக்கப்பட்ட பின்னர் இறுதி ஒப்புதல் வழங்கபடல் வேண்டும்.
2. அரசாணை எண்:141 வீட்டுவசதி மற்றும் நகர்புற வளர்ச்சித்துறை நாள்-16.07.2022-ன் படி நடவடிக்கை மேற்கொள்ளப்பட வேண்டும்.
3. இம்மனைப்பிரிவிற்கு ஊராட்சி இறுதி ஒப்புதல் அளிக்கும் முன் இடத்தில் எந்த துறையாலும் நில ஆர்ஜித நடவடிக்கை எடுக்கப்படவில்லை என்றும், எந்த துறைக்காகவும் நில ஆர்ஜிதப் பட்டியல் மாவட்ட வருவாய் அலுவலருக்கு அனுப்பபடவில்லை என்றும், சம்மந்தப்பட்ட உள்ளாட்சி உறுதி செய்து கொள்ள வேண்டும்.
4. நில உரிமை குறித்து வழங்கப்பட்ட சான்றுகள் மற்றும் பரிசீலனைக்கு சமர்ப்பிக்கப்பட்ட ஆவணங்கள் சரியானவை அல்ல என அறியப்பட்டால் அல்லது மனைப்பிரிவிற்கு தொழில் நுட்ப ஒப்புதல் வழங்கியதால் பாதிப்பு ஏற்படக்கூடிய சூழ்நிலை ஏற்படின் மனைபிரிவிற்கு வழங்கப்பட்ட தொழில் நுட்ப ஒப்புதல் எவ்வித முன் அறிவிப்பும் இன்றி நகர் ஊரமைப்பு இயக்குநர் சென்னை அவர்களால் ரத்து செய்யப்படும்.
5. விற்பனைக்கு உண்டான மனைகளை விற்பனை செய்யும் போது இவ்வரைபட நகலோடு நகர் ஊரமைப்பு துறையில் ஒப்புதல் அளிக்கப்பட்ட ஆணையின் நகல் மனை வாங்குபவர்களுக்கு கட்டாயம் வழங்கப்படவேண்டும்.
6. நகர் ஊரமைப்புத்துறை சட்டபூர்வமாக தொழில் நுட்ப அனுமதி அளிப்பதன் மூலம் விண்ணப்பதாரரின் பேரில் உள்ள உரிமையை உறுதிபடுத்தவில்லை. தொழில் நுட்ப அனுமதி திட்ட அனுமதி அளிப்பதற்கு முன்பு விண்ணப்பதாரரின் விண்ணப்பத்துடன் சமர்பித்த ஆவணங்களில் (கிரயப்பத்திரம் - குத்தகை பத்திரம் பட்டா- தானப்பத்திரம் - பொது அதிகார பத்திரம்) மேலும் பல விண்ணப்பதாரர் வளர்ச்சி செய்ய உரிமை உள்ளதா என்று பார்க்கப்படுகிறது. சொத்தினை வாங்க விரும்பும் எந்த நபரும் விண்ணப்பதாரருக்கு சொத்தின்மீது உள்ள உரிமையை தனியாக உறுதிபடுத்திக் கொள்ள வேண்டும்.மேலும் அதன் மேல் வேறு யாரேனும் தனி நபர் உரிமை கோரினால் அவர்கள் அதனை பொருத்தமான தகுதியுள்ள நீதிமன்றத்தின் முன் தீர்த்துகொள்ளலாம். இதனை முடிவு செய்ய நகர் ஊரமைப்புத்துறை பொருத்தமான அமைப்பு அல்ல.
7. ஒப்புதல் அளிக்கப்பட்ட மனை பிரிவு வரைபடத்தை எந்தவித மாற்றம் / விடுதலின்றி மனைப்பிரிவு நுழைவாயிலில் **60** செ.மீ X **120** செ.மீ அளவிலான நிரந்தர தகவல் பலகை மூலம் பொதுமக்கள் பார்வைக்குநிரந்தரமாக பிரசுரிக்கப்பட வேண்டும்.
8. உத்தேச மனைப்பிரிவு சாலைகளுக்கு மனுதாரரால் தார் சாலை அமைக்கப்பட்டு (**BDO/UE**) செயல் அலுவலர்/ யூனியன் பொறியாளர்/ நகராட்சி பொறியாளர் அவர்களிடம் தரம் குறித்து தகுதிச் சான்று பெறப்பட்ட பின்னர் உள்ளாட்சியால் இறுதி ஒப்புதல் வழங்கப்பட வேண்டும்.
9. பிரஸ்தாப மனைப்பிரிவுக்கு இவ்வலுவலகத்தால் தொழில் நுட்ப ஒப்புதல் மட்டுமே வழங்கப்படுகிறது. மனுதாரரின் நில உரிமத்தினை உறுதி செய்த பின்னரே உள்ளாட்சியால் இறுதி ஒப்புதல் வழங்கப்படல் வேண்டும்.
10. பிரஸ்தாப மனைப்பிரிவு அமையும் இடம் குறித்து நீதிமன்ற வழக்கு ஏதும் நிலுவையில் உள்ளது அறியப்படின் இவ்வுத்தரவு செல்லத்தக்கதல்ல.
11. மனைப்பிரிவினை சுற்றி சுற்றுச்சுவர் அமைக்கப்பட்டிருப்பின் அதனை அகற்றி அருகிலிருக்கும் இடத்திற்கு இணைப்பு பாதை அமையும் வகையில் சுற்றுச்சுவர் இடித்து அப்புறப்படுத்தப்பட வேண்டும்.
12. மனைப்பிரிவின் ஊடே செல்லும் நீர்வழிப்பாதைக்கு பாதிப்பு ஏற்படாத வண்ணம் மனைப்பிரிவு அமைக்கப்படல் வேண்டும் இதனை உள்ளாட்சி உறுதி செய்தல் வேண்டும்.
13. பிரஸ்தாப மனை அமையும் இடம் ஒப்புதல் அளிக்கப்பட்ட மனைப்பிரிவின் பொது ஒதுக்கீடு பகுதியில் அமையுமாயின் இவ்வுதரவு செல்லத்தக்கதல்ல.
14. மனைபிரிவிற்கு **RERA** அனுமதி பெற்ற பின்னரே மனைகளை விற்பனை செய்ய வேண்டும்.
15. மனைப்பிரிவின் ஊடே செல்லும் மின்கம்பி பாதையை புதியதாக அமையும் சாலை அமைப்பிற்கு ஏற்றவாறு மாற்றி அமைக்க வேண்டும்.

SWP/DTCP/DHARMAPURI /LAYOUT APPROVAL NO : 136/2025

உதவி இயக்குநர், (மு.கூ.பொ)
மாவட்ட நகர் ஊரமைப்பு அலுவலகம்,
தருமபுரி மாவட்டம்.

THE LANDLENS SUITE

Eight ways to know a piece of land before you pay for it.

This report covers one part of the picture. These cover the rest, drawn from the same government records, for any property in Tamil Nadu.

LandLens One
Ask anything about a property and get an answer grounded in live government records, with the sources shown.
/landlens/one

Verify My Land
Every record check run on one property and returned as a single report.
/landlens/verify-my-land

Legal Opinion
An advocate's written opinion on the title, built on the records we pull for it.
/landlens

One Map
Every layer on one map: the parcel, its boundary, zoning, water bodies and what sits around it.
/landlens/one/map

PriceMap
What land actually changed hands for around this plot, taken from the registered deeds.
/landlens/pricemap

Build Scope
What you are allowed to build here: floor space, height, coverage and setbacks.
/landlens/build-scope

Property Tracker
Watch a property and hear about it when something new is registered against it.
/landlens/property-tracker

Deal Room
Run the transaction in one place: documents, stamping, signatures and the parties.
/landlens/deal-room

hello@verified.realestate · +91 9996 12 9996

FREE TOOLS · NO ACCOUNT NEEDED

Twenty-four checks you can run yourself, at no cost.

Records and verification

The registers themselves, read for you.

- Encumbrance Certificate
- Patta and Chitta
- Field Measurement Sketch
- EC Analyzer
- Bank charge check
- Court case search
- Seller background check
- Approval check by survey

Value and duty

What it is worth and what it costs to register.

- Guideline value by street
- Guideline value by survey
- Stamp duty and registration fees
- Capital gains
- Floor space index
- Area unit converter

Zoning and land use

What the plan says can happen on this land.

- Land use zone finder
- CMDA land use check
- Coastal regulation zone
- Master plan check
- Water bodies finder
- Airport height clearance

Registers and directories

Who holds it, and which office keeps the record.

- Find your registering office
- Temple property check
- Waqf property check
- RERA register

Every free tool
/tools

Services we run for you
/services

The LandLens suite
/landlens/one

Verified RealEstate™

Every claim in this document traces back to a government record.

- Legal opinions, due diligence and title verification
- Building plan, layout and sub-division approvals
- Completion and occupancy certificates, regularisation
- Escrow, negotiation and NRI property management
- Land survey, soil testing, architecture and construction

Verified RealEstate
3/350/2 Mettukuppam,
OMR Thoraipakkam,
Chennai 600 097, India
hello@verified.realestate
+91 9996 12 9996

Prepared from the registers named on the page each finding sits on. Where a register could not be read, this document says so in its place rather than leaving the gap to be read as a clean result.