PP APPROVAL RECORD

Planning Permission

Erode district, Tamil Nadu

APPROVAL TYPE
Layout Approval

ISSUING AUTHORITY
DTCP

The approval as the planning authority issued it, reproduced in full behind this page.

An approval speaks to what was sanctioned, not to what was built. Completion is a separate record.

Verified RealEstate™
3/350/2 Mettukuppam,
OMR Thoraipakkam,
Chennai 600 097, India

hello@verified.realestate
+91 9996 12 9996
verified.realestate

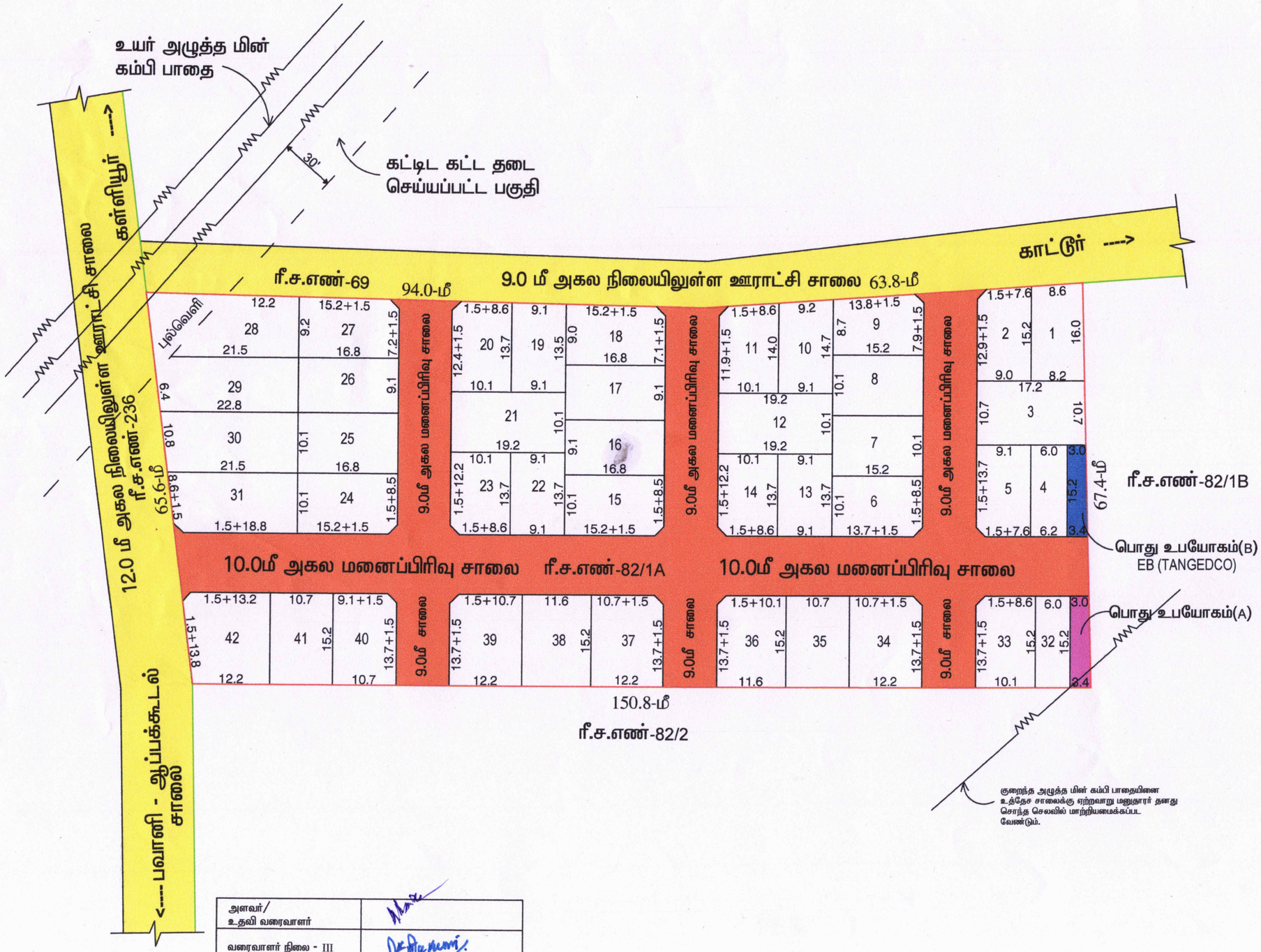

அளவர்/ உதவி வரைவாளர்	
வரைவாளர் நிலை - III	
மேற்பார்வையாளர்/ வரைவாளர் நிலை - II	

மாவட்ட நகர் ஊரமைப்பு அலுவலகம் (DTCP) ஈரோடு மாவட்டம்

பவானி ஊராட்சி ஒன்றியம்

ஈரோடு மாவட்டம், பவானி வட்டம், ஓரிச்சேரி ஊராட்சி மற்றும் கிராமம், ரீ.ச.எண் - 82/1A -ல் அமையும் உத்தேச குடியிருப்பு மனைப்பிரிவுக்கான தொழில்நுட்ப ஒப்புதல் வரைப்படம். (திட்டமில்லா பகுதி)

இணைய வழி விண்ணப்பம் எண்: RS5WLOG3

அளவு : 1:400 (அ) 1"=33'0"

குறிப்பு :

மனைப்பிரிவின் மொத்தப்பரப்பு : 2.45 ஏக்கர் (அ) 9920.00 ச.மீ

ஒதுக்கிய மனைகள் : 42 Nos

மனைப்பிரிவு எல்லை .....

நிலையில் உள்ள சாலை .....

பொது ஒதுக்கீடு

உள்ளாட்சிக்கு தானமாக ஒப்படைக்கப்பட்டவை:

மனைப்பிரிவின் சாலையின் பரப்பு : 3018.95 ச.மீ

பூங்கா : (மனைப்பிரிவின் பரப்பு- மனைப்பிரிவு சாலைகளின் பரப்பு) x10%
: (9920.00-3018.95)X 10% = 690.11 ச.மீ

பூங்கா பரப்பு : 690.11 ச.மீ (10.00%)
(மனுதாரரால் அரசு வழிகாட்டி மதிப்பீடு தொகை செலுத்தப்பட்டுள்ளது)

பொது உபயோகம்(A) : 48.64 ச.மீ (0.70%)
(சாலைகள், பொது உபயோகம் (A) பரப்பு தான ஆவண எண். 2919/2023 ,நாள் 29.04.2023) ஒப்படைப்பு செய்யப்பட்டுள்ளது)

தமிழ்நாடு மின் உற்பத்தி மற்றும் மின் பகிர்மான கழகத்திற்காக உள்ளாட்சிக்கு தானமாக ஒப்படைக்கப்பட்டவை:

பொது உபயோகம்(B) : 48.64 ச.மீ (0.70%)
(TANGEDCO- பரப்பு தான ஆவண எண். 2920/2023 ,நாள் 29.04.2023) ஒப்படைப்பு செய்யப்பட்டுள்ளது)

கட்டிட வரம்பு :

9.0மீ வரை அகலம் கொண்ட சாலைகளுக்கு 1.50 மீ விடப்படல் வேண்டும்
9.0மீ க்கு மேல் 18.0மீ வரை அகலம் உள்ள சாலைகளுக்கு 3.0 மீ விடப்படல் வேண்டும்

மூலை முடக்கு:

12.0மீ வரை அகலம் உள்ள சாலைகளுக்கு 1.50மீ X 1.50மீ விடப்படல் வேண்டும்

நிபந்தனைகள் :

1. அரசாணை எண்-18 ந.நி மற்றும் கு.நீ.வ துறை நாள் 04.02.2019 (ம) அரசாணை எண்-16 ந.நி மற்றும் கு.நீ.வ துறை நாள் 31.01.2020-ன் படி மனைப்பிரிவு சாலை மற்றும் 0.5%பூமி உள்ளாட்சிக்கும், 0.5%பூமி உள்ளாட்சிக்கு (அ) TANGEDCO -க்கும் தானமாக பெற நடவடிக்கை மேற்கொள்ளப்பட வேண்டும்.
2. அரசாணை எண்-181 வீ.வ (ம) நடவது நாள் 09.12.2020-ல் தெரிவித்துள்ளவாறு சாலைகள், மழைநீர் வடிகால் வசதி மேல்நிலை நீர்தேக்க தொட்டியுடன் சுடிய குடிநீர் வசதிகள் (ம) தெருவிளக்குகள் ஆகியவை உள்ளாட்சியின் விருப்பத்திற்கு ஏற்ப அமைக்கப்பட்ட பின்னர் இறுதி ஒப்புதல் வழங்கப்பட வேண்டும்.
3. அரசாணை எண்-141 வீட்டுவசதி மற்றும் நகர்ப்புற வளர்ச்சித்துறை நாள்.16.07.2022-ன் படி நடவடிக்கை மேற்டிகாள்ளப்பட வேண்டும்.
4. இம்மனைப்பிரிவிற்கு உள்ளாட்சி இறுதி ஒப்புதல் அளிக்கும்முன் இடத்தினை எந்தத்துறையாலும் நில ஆரிஜித நடவடிக்கை மேற்கொள்ளப்படவில்லை என்றும், எந்த துறைக்காகவும் நில ஆரிஜிதப்படட்டியல் மாவட்டவருவாய் அலுவலருக்கு அனுப்பப்படவில்லை என்றும், உள்ளாட்சி தலைவர் அவர்கள் உறுதி செய்து கொள்ள வேண்டும்.
5. நில உரிமம் குறித்து வழங்கப்பட்ட சான்றுகள் மற்றும் பரிசீலனைக்கு சமர்ப்பிக்கப்பட்ட ஆவணங்கள் சரியானவையல்ல என்று அறியப்பட்டாலோ அல்லது மனைப்பிரிவுக்கு தொழில்நுட்ப ஒப்புதல் வழங்கியதால் பாதிப்பு ஏற்படக்கூடிய சூழ்நிலை ஏற்பட்டாலோ மனைப்பிரிவுக்கு வழங்கப்பட்ட தொழில்நுட்ப ஒப்புதல் எவ்வித முன்னறிவிப்பும் இன்றி நகர் ஊரமைப்பு இயக்குநர் சென்னை அவர்களால் ரத்து செய்யப்படும்.
6. நகர் ஊரமைப்பு துறை சட்டபூர்வமாக தொழில்நுட்ப அனுமதி அளிப்பதின் மூலம் விண்ணப்பதாரரின் பேரில் உள்ள நில உரிமையை உறுதிப்படுத்தவல்லை தொழில்நுட்ப அனுமதி அளிப்பதற்கு முன்பு விண்ணப்பதாரரின் விண்ணப்பத்துடன் சமர்ப்பித்த ஆவணங்களில் (கிரையப்பத்திரம், குத்தகை பத்திரம், பட்டா, தானப்பத்திரம்,பொது அதிகார பத்திரம், மேலும் பல) விண்ணைப்பதாரர் வளர்ச்சி செய்ய உரிமையுள்ளதா என்று மட்டுமே சரிபார்க்கபடுகிறது. அதன் மூலம் முதற்கட்டமாக விண்ணப்பதாரருக்கு வளர்ச்சி செய்ய உரிமை உள்ளதா என்று பார்க்கபடுகிறது.
7. விற்பனைக்குண்டான மனைகளை விற்பனை செய்யும் போது இவ்வரைபட நகலோடு நகர் ஊரமைப்புதுறையில் ஒப்புதல் அளிக்கப்பட்ட ஆணையின் நகல் மனை வாங்குபவர்களுக்கு கட்டாயம் வழங்கப்பட வேண்டும்.
8. ஒப்புதல் அளிக்கப்பட்ட மனைப்பிரிவு வரைபடத்தை எந்த வித மாற்றம் விடுதலின்றி மனைப்பிரிவு நுழைவாயிலில் 6'x4' என்ற அளவிலான நிரந்தர தகவல்பலகை மூலம் பொதுமக்கள் பார்வைக்கு நிரந்தரமாக பிரசுரிக்கப்பட வேண்டும்.
9. மனைப்பிரிவினை சுற்றி மனுதாரரால் சுற்றுச்சுவர் (compound Wall) அமைக்கப்பட்டிருப்பின் அதனை அகற்றி அருகிலிருக்கும் இடத்திற்கு இணைப்பு பாதை அமையும் வகையில் சுற்றுச்சுவர் இடித்து அப்புறப்படுத்தப்பட வேண்டும்.
10. பிரஸ்தாப மனைப்பிரிவுக்கு இவ்வலுவலகத்தால் தொழில்நுட்ப ஒப்புதல் மட்டுமே வழங்கப்படுகிறது மனுதாரின் நில உரிமத்தினை உறுதி செய்த பின்னரே உள்ளாட்சியால் இறுதி ஒப்புதல் வழங்கப்பட வேண்டும்.
11. பிரஸ்தாப மனைப்பிரிவு அமையும் இடம் குறித்து நீதிமன்ற வழக்கு ஏதுவும் நிலுவையில் உள்ளது அறியப்படின் இவ்வுத்திரவு செல்லத்தக்கதல்ல.
12. மனைப்பிரிவின் ஊடே செல்லும் குறைந்த அழுத்த மின்கம்பி பாதையினை மனுதாரர் தனது சொந்த செலவில் மாற்றி அமைக்கப்பட்டப் பின்னரே உள்ளாட்சியால் இறுதி ஒப்புதல் வழங்கப்படல் வேண்டும்.

SWP/DTCP/ERODE/LAYOUT APPROVAL NO : 192/2023

துணை இயக்குநர்(பொ),
மாவட்ட நகர் ஊரமைப்பு அலுவலகம்,
ஈரோடு மாவட்டம்.

THE LANDLENS SUITE

Eight ways to know a piece of land before you pay for it.

This report covers one part of the picture. These cover the rest, drawn from the same government records, for any property in Tamil Nadu.

LandLens One
Ask anything about a property and get an answer grounded in live government records, with the sources shown.
/landlens/one

Verify My Land
Every record check run on one property and returned as a single report.
/landlens/verify-my-land

Legal Opinion
An advocate's written opinion on the title, built on the records we pull for it.
/landlens

One Map
Every layer on one map: the parcel, its boundary, zoning, water bodies and what sits around it.
/landlens/one/map

PriceMap
What land actually changed hands for around this plot, taken from the registered deeds.
/landlens/pricemap

Build Scope
What you are allowed to build here: floor space, height, coverage and setbacks.
/landlens/build-scope

Property Tracker
Watch a property and hear about it when something new is registered against it.
/landlens/property-tracker

Deal Room
Run the transaction in one place: documents, stamping, signatures and the parties.
/landlens/deal-room

hello@verified.realestate · +91 9996 12 9996

FREE TOOLS · NO ACCOUNT NEEDED

Twenty-four checks you can run yourself, at no cost.

Records and verification

The registers themselves, read for you.

- Encumbrance Certificate
- Patta and Chitta
- Field Measurement Sketch
- EC Analyzer
- Bank charge check
- Court case search
- Seller background check
- Approval check by survey

Value and duty

What it is worth and what it costs to register.

- Guideline value by street
- Guideline value by survey
- Stamp duty and registration fees
- Capital gains
- Floor space index
- Area unit converter

Zoning and land use

What the plan says can happen on this land.

- Land use zone finder
- CMDA land use check
- Coastal regulation zone
- Master plan check
- Water bodies finder
- Airport height clearance

Registers and directories

Who holds it, and which office keeps the record.

- Find your registering office
- Temple property check
- Waqf property check
- RERA register

Every free tool
/tools

Services we run for you
/services

The LandLens suite
/landlens/one

Verified RealEstate™

Every claim in this document traces back to a government record.

- Legal opinions, due diligence and title verification
- Building plan, layout and sub-division approvals
- Completion and occupancy certificates, regularisation
- Escrow, negotiation and NRI property management
- Land survey, soil testing, architecture and construction

Verified RealEstate
3/350/2 Mettukuppam,
OMR Thoraipakkam,
Chennai 600 097, India
hello@verified.realestate
+91 9996 12 9996

Prepared from the registers named on the page each finding sits on. Where a register could not be read, this document says so in its place rather than leaving the gap to be read as a clean result.