PP APPROVAL RECORD

Planning Permission

Kallakurichi

Kallakurichi district, Tamil Nadu

APPROVAL TYPE
Layout Approval

ISSUING AUTHORITY
Rural Panchayat

The approval as the planning authority issued it, reproduced in full behind this page.

An approval speaks to what was sanctioned, not to what was built. Completion is a separate record.

Verified RealEstate™

3/350/2 Mettukuppam,
OMR Thoraipakkam,
Chennai 600 097, India

hello@verified.realestate

+91 9996 12 9996

verified.realestate

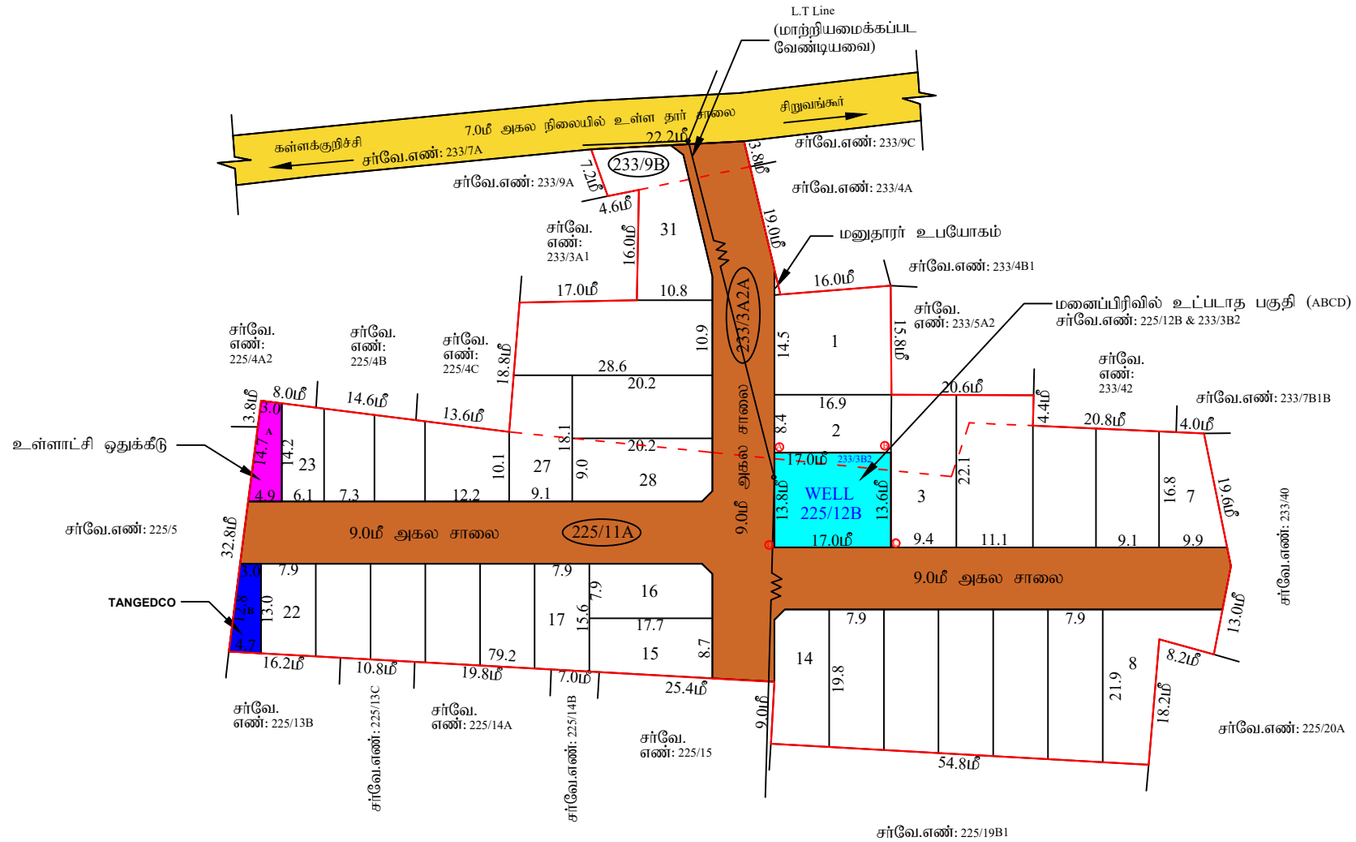

S.Gopalakrishnan
அளவர்/உதவி வரைவாளர்

M.Thirumal
வரைவாளர் நிலை-III

K.Mathi
மேற்பார்வையாளர்/வரைவாளர் நிலை-II

மாவட்ட நகர் ஊரமைப்பு அலுவலகம்
கள்ளக்குறிச்சி மாவட்டம்

சிறுவங்கூர் ஊராட்சி

கள்ளக்குறிச்சி மாவட்டம்,கள்ளக்குறிச்சி வட்டம், கள்ளக்குறிச்சி ஊராட்சி ஒன்றியம், சிறுவங்கூர் கிராமம் மற்றும் ஊராட்சி புல. எண்:225/11A, 233/3A2A,9B-ல் அமையும் உத்தேச குடியிருப்பு மனைப்பிரிவிற்கான தொழில் நுட்ப ஒப்புதல் வரைபடம். (திட்டமில்லாத பகுதி).

கோப்பு எண் : FONTOLIO/25562/2024

இணையதள விண்ணப்பம் எண் : FONTOLIO

அளவு : 1:400 (1அங்குலம் : 33அடி)

வ

I. குறிப்பு:

(I) மனைப்பிரிவின் மொத்தப்பரப்பு : 1.59 ஏக்கர் (அ) 6442.00 ச.மீ

(II) சாலையின் பரப்பளவு மற்றும் மூலை முடக்குகளின் பரப்பு :(-) 1911.43 ச.மீ

(III) மனைப்பிரிவு சாலை போக மீதமுள்ள பரப்பு : 4530.57 ச.மீ

(IV) மனைப்பிரிவு எல்லை

(V) உத்தேச சாலை

(VI) நிலையில் உள்ள சாலை

(VII) மனைப்பிரிவில் உட்படாத பகுதி (A B C D)

(VIII) கோரிய மனைகள் : 31

(IX) ஒதுக்கிய மனைகள் : 31

அரசானை எண் 18-ன், நகராட்சி (ம) குடிநீர் வழங்கள் துறை நாள் 4. 2. 2019-ன் படி பூங்காவிற்கான அரசு வழிகாட்டி மதிப்பின்படி தொகை மனுதாரரால் செலுத்தப்பட்டுள்ளது.

A- பொதுஒதுக்கீடு: உள்ளாட்சியிடம் தானமாக ஒப்படைக்கப்பட வேண்டியவைகள்:

உத்தேச சாலைகள் மற்றும் மூலை முடக்குகளின் பரப்பளவு : 1911.43 ச.மீ - (29.67%)

B-பொதுஉபயோகம்: (TNCD & BR 2019,47 (8)-ன் படி தானமாக ஒப்படைக்க வேண்டிய 1% ஒதுக்கீடு)

1.உள்ளாட்சிக்கான ஒப்படைக்கப்பட வேண்டிய பொது ஒதுக்கீட்டின் பரப்பளவு : 57.10 ச.மீ - 1.26%

2.தமிழ்நாடு மின் உற்பத்தி (ம) பகிர்மான கழகத்திற்கான ஒதுக்கீட்டின் பரப்பளவு (TANGEDCO) : 49.30 ச.மீ - 1.09%

மூலை முடக்கு : 7. 2 மீ முதல் 12. 0 மீ வரை அகல சாலைக்கு 1.5 மீ X 1.5 மீ

II. நிபந்தனைகள்:

1. இம்மனைப்பிரிவுக்கு உள்ளாட்சியால் இறுதி ஒப்புதல் வழங்கும் முன் இடத்தில் எவ்வித நில ஆர்ஜித நடவடிக்கையும் இல்லை என்பதையும் எந்த துறைக்காகவும் நில ஆர்ஜித பட்டியல் மாவட்ட வருவாய் அலுவலரால் பெறப்படவில்லை என்பதையும் உறுதி செய்து கொள்ள வேண்டும்.
2. அரசானை எண் 18-ன்,நகராட்சி (ம) குடிநீர் வழங்கள் துறை நாள் 4.2. 2019-ன் விதி எண்: 47(6) ன் படி பூங்கா ஒதுக்கீடு செலுத்தப்பட வேண்டும்.
3. அரசானை எண் 181-ன், நகராட்சி (ம) குடிநீர் வழங்கள் துறை நாள் 09. 12. 2020-ன் படி இம்மனைப்பிரிவிற்கு தொழில்நுட்ப ஒப்புதல் வழங்கப்பட்டுள்ளது.
4. நிலஉரிமம் குறித்து வழங்கப்பட்ட சான்றுகள் மற்றும் பரிசிலனைக்கு சமர்பிக்கப்பட்ட ஆவணங்கள் சரியானவை அல்ல என அரியப்பட்டதால் அல்லது மனைப்பிரிவுக்கு தொழில்நுட்ப ஒப்புதல் வழங்கியதால் பாதிப்பு ஏற்படக்கூடிய சூழ்நிலை ஏற்படின் மனைப்பிரிவிற்கு வழங்கப்பட்ட தொழில்நுட்ப ஒப்புதல் எவ்வித முன்னறிவிப்பின்றி நகர் ஊரமைப்பு இயக்குனர் சென்னை அவர்களால் இரத்து செய்யப்படும்.
5. விற்பனைக்குண்டான மனைகளை விற்பனை செய்யும்போது இவ்வாணையின் நகலோடு நகர் ஊரமைப்புத்துறை ஒப்புதல் அளிக்கப்பட்ட வரைபடங்களையும் மனை வாங்குபவர்களுக்கு கட்டாயம் வழங்கப்பட வேண்டும்.
6. நகர் ஊரமைப்புத்துறை சட்டப்பூர்வமாக தொழில்நுட்ப அனுமதி அளிப்பதன் முன்பு விண்ணப்பதாரரின் பேரில் உள்ள நிலஉரிமையை உறுதிப்படுத்தவில்லை தொழில்நுட்ப அனுமதி /திட்ட அனுமதி அளிப்பதற்கு முன்புவிண்ணப்பதாரரின் விண்ணப்பத்துடன் சமர்பித்த ஆவணங்களில் கிரயப்பத்திரம்,குத்தகை பத்திரம்பட்டா,தானப்பத்திரம்,பொது அதிகார பத்திரம் மேலும் பல விண்ணப்பதாரர் வளர்ச்சி செய்ய உரிமை உள்ளதா எனறு பார்க்கப்படுகிறது.

சொத்தினை வாங்க விரும்பும் எந்த நபரும் விண்ணப்பதாருக்கு சொத்தின்மீது உள்ள உரிமை தனியாக உறுதிப்படுத்திக் கொள்ள வேண்டும். மேலும் அதன் மேல் வேறு யாரேனும் தனி நபர் உரிமை கோரினால் அவர்கள் அதனை பொருத்தமான தகுதியுள்ள நீதிமன்றத்தின் முன் தீர்த்துக்கொள்ளலாம். இதனை முடிவு செய்ய நகர் ஊரமைப்புத்துறை பொத்தமான அமைப்பு அல்ல.

7. நீதிமன்ற வழக்குகள் ஏதேனும் நிலுவையில் இருப்பின் இத்துறையின் மனைப்பிரிவு அனுமதி செல்லத்தக்கதல்ல.
8. ஒப்புதல் அளிக்கப்பட்ட மனைப்பிரிவு வரைபடத்தினை எவ்வித மாற்றமும் விடுதலின்றி மனைப்பிரிவு நுழைவாயிலில் 6x4 அளவிலான நிரந்து நகவல்பலகை மூலம் பொதுமக்கள் பார்வைக்கு நிரந்தரமாக பிரகரிக்கப்பட வேண்டும்.
9. இம்மனைப்பிரிவில் இருந்து அருகில் உள்ள இடத்திற்கு செல்லும் வரைபடத்தில் காண்பிக்கபட்டுள்ள மனைப்பிரிவு சாலையின் குறுக்கே சாலையின் போக்கிற்கு பாதிக்கும் வகையில் சுற்றுச்சுவர் கட்டப்பட்டு இருப்பின் அதனை அகற்றப்பட வேண்டும்.

ம.வ / ந.ஊ.உ.இ (க.மா) எண் :54/ 2024

உதவி இயக்குநர்
மாவட்ட நகர் ஊரமைப்பு அலுவலகம்
கள்ளக்குறிச்சி மாவட்டம்

THE LANDLENS SUITE

Eight ways to know a piece of land before you pay for it.

This report covers one part of the picture. These cover the rest, drawn from the same government records, for any property in Tamil Nadu.

LandLens One
Ask anything about a property and get an answer grounded in live government records, with the sources shown.
/landlens/one

Verify My Land
Every record check run on one property and returned as a single report.
/landlens/verify-my-land

Legal Opinion
An advocate's written opinion on the title, built on the records we pull for it.
/landlens

One Map
Every layer on one map: the parcel, its boundary, zoning, water bodies and what sits around it.
/landlens/one/map

PriceMap
What land actually changed hands for around this plot, taken from the registered deeds.
/landlens/pricemap

Build Scope
What you are allowed to build here: floor space, height, coverage and setbacks.
/landlens/build-scope

Property Tracker
Watch a property and hear about it when something new is registered against it.
/landlens/property-tracker

Deal Room
Run the transaction in one place: documents, stamping, signatures and the parties.
/landlens/deal-room

FREE TOOLS · NO ACCOUNT NEEDED

Twenty-four checks you can run yourself, at no cost.

Records and verification

The registers themselves, read for you.

- Encumbrance Certificate
- Patta and Chitta
- Field Measurement Sketch
- EC Analyzer
- Bank charge check
- Court case search
- Seller background check
- Approval check by survey

Value and duty

What it is worth and what it costs to register.

- Guideline value by street
- Guideline value by survey
- Stamp duty and registration fees
- Capital gains
- Floor space index
- Area unit converter

Zoning and land use

What the plan says can happen on this land.

- Land use zone finder
- CMDA land use check
- Coastal regulation zone
- Master plan check
- Water bodies finder
- Airport height clearance

Registers and directories

Who holds it, and which office keeps the record.

- Find your registering office
- Temple property check
- Waqf property check
- RERA register

Every free tool
/tools

Services we run for you
/services

The LandLens suite
/landlens/one

Verified RealEstate™

Every claim in this document traces back to a government record.

- Legal opinions, due diligence and title verification
- Building plan, layout and sub-division approvals
- Completion and occupancy certificates, regularisation
- Escrow, negotiation and NRI property management
- Land survey, soil testing, architecture and construction

Verified RealEstate
3/350/2 Mettukuppam,
OMR Thoraipakkam,
Chennai 600 097, India
hello@verified.realestate
+91 9996 12 9996

Prepared from the registers named on the page each finding sits on. Where a register could not be read, this document says so in its place rather than leaving the gap to be read as a clean result.