PP APPROVAL RECORD

Planning Permission

Survey 221/1

North, Pugalur taluk

Karur district, Tamil Nadu

APPROVAL TYPE
Layout Approval

ISSUING AUTHORITY
DTCP

EXTENT APPROVED
4493Sq.m

PURPOSE
Residential

The approval as the planning authority issued it, reproduced in full behind this page.

An approval speaks to what was sanctioned, not to what was built. Completion is a separate record.

மாவட்ட நகர் ஊரமைப்பு அலுவலகம்
கரூர் மாவட்டம்
காகிதபுரம் புதுநகர் வளர்ச்சி குழுமம்

கரூர் மாவட்டம், புகளூர் வட்டம், புகளூர் நகராட்சி, புஞ்சைப்புகளூர் வடக்கு கிராமம், நி.அ.எண்:221/1A1-ல் அமையும் உத்தேச குடியிருப்பு மனைப்பிரிவிற்கான தொழில்நுட்ப ஒப்புதல் வரைபடம்.

அளவு :1:500
இணையதள கோப்பு எண்:CZ8TBYGE



குறிப்புகள்:

மனைப்பிரிவு இடத்தின் பரப்பு : 0.44.93 ஹெக்டேர் (1.11ஏக்கர்) 4493ச.மீ

மனைப்பிரிவின் எல்லை -

நிலையில் உள்ள சாலை -

உத்தேச மனைப்பிரிவு சாலை -

கோரிய மனைகள் : 14

ஒதுக்கிய மனைகள் : 14

1)மனைப்பிரிவு இடத்தின் பரப்பு :4493ச.மீ

2)மனைப்பிரிவு சாலைகளின் பரப்பு :1031.98ச.மீ
(மூலை முடக்குகள்)

3)மனைகளின் பரப்பு :(4493ச.மீ - 1031.98ச.மீ = 3461.02ச.மீ)

4)தேவைப்படும் பூங்காவிற்க்கான பரப்பு :346.10ச.மீ -(10%)

5)பூங்கா (OSR) பரப்பிற்கு ஈடான தொகையை அரசு வழிகாட்டி மதிப்பீட்டின் படி செலுத்தப்பட்டுள்ளது) -350ச.மீ - (10.10%)

6)தேவைப்படும் உள்ளாட்சிக்கு ஒப்படைப்பு செய்யவேண்டிய பொது உபயோகம் (PUBLIC PURPOSE) பரப்பு : (4493 - 1031.98)X0.5/100=17.30ச.மீ - (0.50%)

ஒதுக்கிய பொது உபயோகம் (PUBLIC PURPOSE) பரப்பு : 21.94ச.மீ - (0.63%)

7)தேவைப்படும் உள்ளாட்சிக்கு ஒப்படைப்பு செய்யவேண்டிய தமிழ்நாடு மின்சாரவாரியத்திற்கான (TANGEDCO) பரப்பு : (4493 - 1031.98)X0.5/100=17.30ச.மீ - (0.50%)

ஒதுக்கிய தமிழ்நாடு மின்சாரவாரியத்திற்கு (TANGEDCO) பரப்பு : 21.56ச.மீ - (0.62%)

உள்ளாட்சிக்கு தானமாக ஒப்படைப்பு செய்யப்பட்டுள்ளது:

1)உத்தேச மனைப்பிரிவு சாலையின் பரப்பு :1031.989ச.மீ -
(மூலை முடக்குகள் மற்றும் சாலை விஸ்தரிப்பு உட்பட)

2)பொது உபயோகம் (PUBLIC PURPOSE) ஒதுக்கிய பரப்பு :21.94ச.மீ - (0.63%) -

3)தமிழ்நாடு மின்சாரவாரியத்திற்கு (TANGEDCO) ஒதுக்கிய பரப்பு :21.56ச.மீ - (0.62%) -

கட்டிட வரம்பு:

9.0 மீ அகலச்சாலைகளுக்கு 1.50மீ விடப்பட வேண்டும்
9.0 மீ முதல் 18 மீ வரை உள்ள அகலச்சாலைகளுக்கு 3.0மீ விடப்பட வேண்டும்.
18.0 மீ முதல் 30.5மீ வரை உள்ள அகலச்சாலைகளுக்கு 4.5மீ விடப்பட வேண்டும்

மூலை முடக்கு:

12.0மீ அகலச்சாலைகளுக்கு 1.50மீ x 1.50மீ விடப்படவேண்டும்.
12.0மீ முதல் 30.5மீ வரை உள்ள அகலச்சாலைகளுக்கு 4.5மீ x 4.5மீ விடப்பட வேண்டும்.

நிபந்தனைகள்

1) அரசாணை எண்: 18, ந.நி.(ம)கு.வ(ந.ப.1) துறை நாள்: 04.02.2019-ன் படியும் மற்றும் நகர் ஊரமைப்பு இயக்குநர் சென்னை அவர்களது சுற்றறிக்கை ந.க.எண்.4367/2019 பிஎ2, நாள் 05.02.2020-ன் படி உத்தேச மனைப்பிரிவில் அமையும் மனைப்பிரிவு சாலை, பூங்கா, திறவிடம், உள்ளாட்சி பொது உபயோகம் மற்றும் TANGEDCO பொது உபயோகம் - ஒதுக்கீட்டினை சம்மந்தப்பட்ட துறையினரால் தாமதமாக பெற நடவடிக்கை மேற்கொள்ளப்பட வேண்டும்.
2) இம்மனைப்பிரிவிற்கு உள்ளாட்சி இறுதி ஒப்புதல் அளிக்கும் முன் இடத்தினை எந்த துறையாலும் நில ஆர்ஜித நடவடிக்கை மேற்கொள்ளப்படவில்லை என்றும், ஊராட்சி தலைவர் உறுதி செய்துக்கொள்ள வேண்டும்
3) நில உரிமை குறித்து வழங்கப்பட்ட சான்றுகள் மற்றும் பரிசீலனைக்கு சமர்பிக்கப்பட்ட ஆவணங்கள் சரியானவை அல்ல என அறியப்பட்டால் அல்லது மனைப்பிரிவிற்கு தொழில்நுட்ப ஒப்புதல் வழங்கியதால் பாதிப்பு ஏற்படுத்தக்கூடிய சூழ்நிலை ஏற்படின் மனைப்பிரிவிற்கு வழங்கப்பட்ட தொழில்நுட்ப ஒப்புதல் எவ்வித முன் அறிவிப்பும் இன்றி நகர் ஊரமைப்பு ஆணையர் அவர்களால் இரத்து செய்யப்படும்.
4) விற்பனைக்குண்டான மனைகள் விற்பணை செய்யும் போது இவ்வாணையின் நகலோடு, நகர் ஊரமைப்பு துறையில் ஒப்புதல் அளிக்கப்பட்ட வரைபட நகல் மனை வாங்குபவர்களுக்கு கட்டாயம் வழங்கப்பட வேண்டும்.
5) ஒப்புதல் அளிக்கப்பட்ட மனைப்பிரிவு வரைபடத்தை எந்தவித மாற்றமும் விடுதலின்றி மனைப்பிரிவு நுழைவு வாயிலில் 6'x4' அளவிளான நிரந்தர தகவல் பல்கை மூலம் பொதுமக்கள் பார்வைக்கு நிரந்தரமாக பிரசுரிக்கப்பட வேண்டும்.
6) உத்தேச மனைப்பிரிவு சாலைகள் தார் சாலையாக அமைக்கப்பட்ட பின்னர் உத்தேச மனைப்பிரிவு சாலைகளின் தரம் குறித்து (BDO/UE) வட்டார வளர்ச்சி அலுவலர் / யூனியன் பொறியாளர் அவர்களிடம் தகுதிச்சான்று பெற்று உள்ளாட்சியால் இறுதி ஒப்பதல் வழங்கப்பட வேண்டும்.
7) The Tamil Nadu Government in G.O.Ms.No: 112, housing and Urban Development Department dated: 22.6.2017 have approved the Tamil Nadu Real Estate (Regulation & Development) Act 2016. The promoter has to advertise, market, book, sell or offer for sale, or invite persons to purchase in any manner any plot, apartment or building, as the case may be, in any Real Estate Project or part of it only after registering the Real Estate Project with the Real Estate Regulatory Authority.
8) அரசாணை எண்: 181, வீட்டு வசதி மற்றும் நகர்புற வளர்ச்சி(யுடி4(1)) துறை, நாள்: 09.12.2020-ன் நகர் ஊரமைப்பு இயக்குநர் சென்னை அவர்களின் சுற்றறிக்கை ந.க.எண்.19799/2020/போ/நாள்.24.12.2020 படி - சாலைகள், பொது ஒதுக்கீடு, TANGEDCO/பூங்கா பரப்பு ஆகியவை வரைபடத்தின்படி அமைக்கப்பட்டுள்ளதை உள்ளாட்சி அமைப்பு உறுதி செய்துக்கொள்ள வேண்டும்.
9) நன்கொடை ஆவண எண்:2065/2022, நாள்:28.11.2022 மூலம் சாலைகள் (ம) பொது ஒதுக்கீடுகள் உள்ளாட்சிக்கு தானமாக ஒப்படைப்பு செய்யப்பட்டுள்ளது.

SWP / DTCP / KNDTA / APPROVAL NO: / 2023

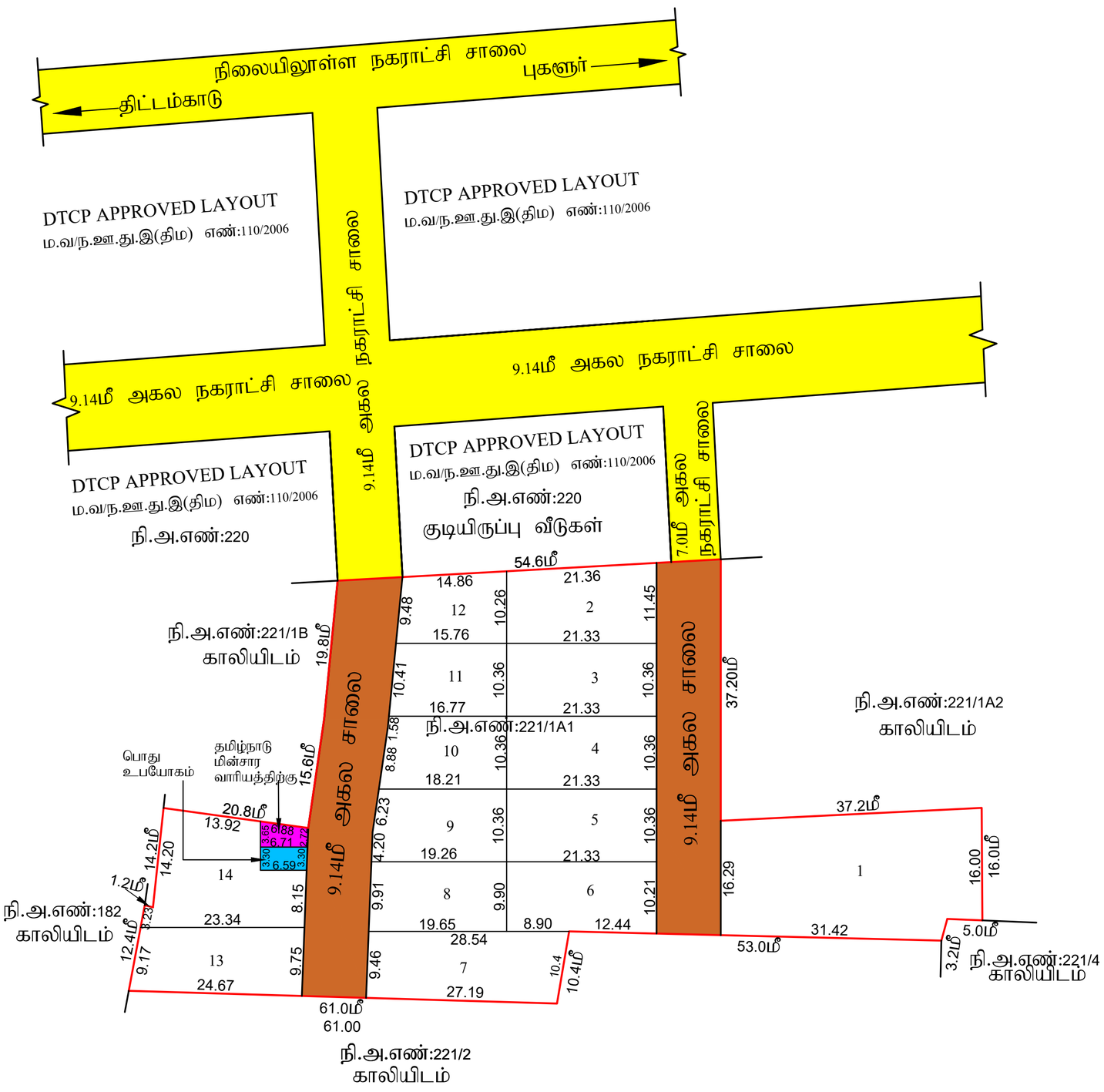

உறுப்பினர் செயலர்/உதவி இயக்குநர்
காகிதபுரம் புதுநகர் வளர்ச்சி குழுமம்
மாவட்ட நகர் ஊரமைப்பு அலுவலகம்
கரூர் மாவட்டம்

THE LANDLENS SUITE

Eight ways to know a piece of land before you pay for it.

This report covers one part of the picture. These cover the rest, drawn from the same government records, for any property in Tamil Nadu.

LandLens One
Ask anything about a property and get an answer grounded in live government records, with the sources shown.
/landlens/one

Verify My Land
Every record check run on one property and returned as a single report.
/landlens/verify-my-land

Legal Opinion
An advocate's written opinion on the title, built on the records we pull for it.
/landlens

One Map
Every layer on one map: the parcel, its boundary, zoning, water bodies and what sits around it.
/landlens/one/map

PriceMap
What land actually changed hands for around this plot, taken from the registered deeds.
/landlens/pricemap

Build Scope
What you are allowed to build here: floor space, height, coverage and setbacks.
/landlens/build-scope

Property Tracker
Watch a property and hear about it when something new is registered against it.
/landlens/property-tracker

Deal Room
Run the transaction in one place: documents, stamping, signatures and the parties.
/landlens/deal-room

FREE TOOLS · NO ACCOUNT NEEDED

Twenty-four checks you can run yourself, at no cost.

Records and verification

The registers themselves, read for you.

- Encumbrance Certificate
- Patta and Chitta
- Field Measurement Sketch
- EC Analyzer
- Bank charge check
- Court case search
- Seller background check
- Approval check by survey

Value and duty

What it is worth and what it costs to register.

- Guideline value by street
- Guideline value by survey
- Stamp duty and registration fees
- Capital gains
- Floor space index
- Area unit converter

Zoning and land use

What the plan says can happen on this land.

- Land use zone finder
- CMDA land use check
- Coastal regulation zone
- Master plan check
- Water bodies finder
- Airport height clearance

Registers and directories

Who holds it, and which office keeps the record.

- Find your registering office
- Temple property check
- Waqf property check
- RERA register

Every free tool
/tools

Services we run for you
/services

The LandLens suite
/landlens/one

Verified RealEstate™

Every claim in this document traces back to a government record.

- Legal opinions, due diligence and title verification
- Building plan, layout and sub-division approvals
- Completion and occupancy certificates, regularisation
- Escrow, negotiation and NRI property management
- Land survey, soil testing, architecture and construction

Verified RealEstate
3/350/2 Mettukuppam,
OMR Thoraipakkam,
Chennai 600 097, India
hello@verified.realestate
+91 9996 12 9996

Prepared from the registers named on the page each finding sits on. Where a register could not be read, this document says so in its place rather than leaving the gap to be read as a clean result.