PP APPROVAL RECORD

Planning Permission

Survey 423/3

and

Mayiladuthurai district, Tamil Nadu

APPROVAL TYPE
Layout Approval

ISSUING AUTHORITY
DTCP

PURPOSE
Residential

The approval as the planning authority issued it, reproduced in full behind this page.

An approval speaks to what was sanctioned, not to what was built. Completion is a separate record.

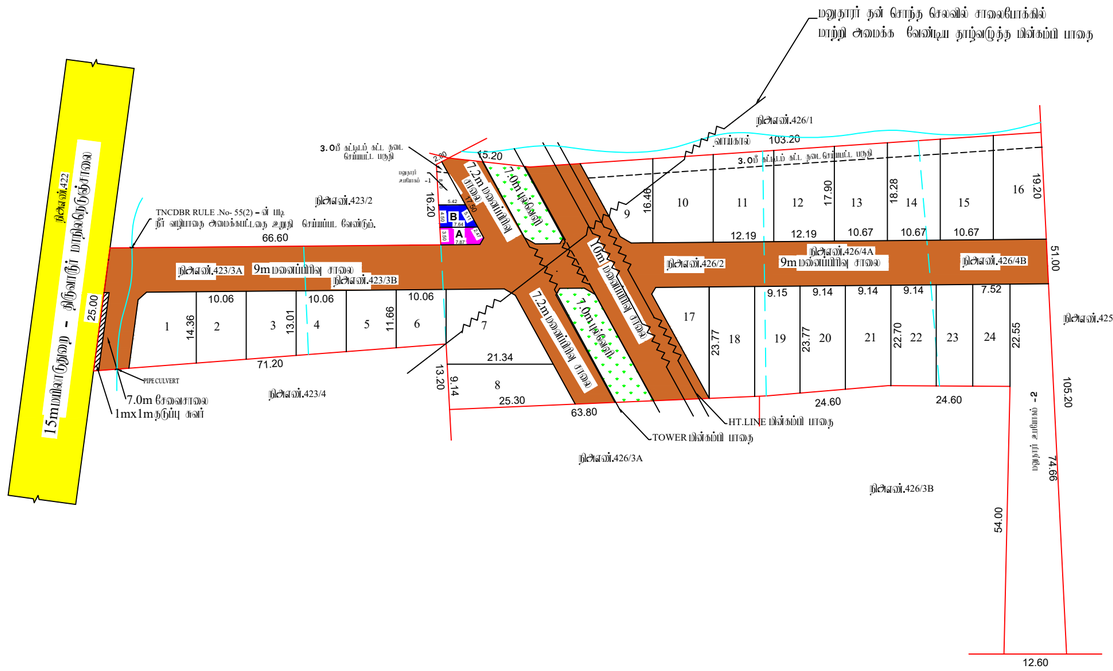

நகர் ஊரமைப்புத்துறை (DTCP) மயிலாடுதுறை மாவட்டம்

பட்டமங்கலம் ஊராட்சி

மயிலாடுதுறை மாவட்டம், மயிலாடுதுறை வட்டம், மயிலாடுதுறை ஊராட்சி ஒன்றியம், பட்டமங்கலம் ஊராட்சி (ம) கிராமம், நி.அ.எண்: 423/3A,423/3B,426/2,426/4A,426/4B - ல் அமையும் குடியிருப்பு மனைப்பிரிவிற்கான தொழில் நுட்ப ஒப்புதல் வரைபடம்.

அளவு : 1அங்குலம் = 66அடி (1:800)

இணையவழி விண்ணப்ப எண் : RCKAIOHN/2025

குறிப்பு:

மனைப்பிரிவின் பரப்பு	: 8150.00 ச.மீ (அ) 0.815 Hect.
கோரிய மனைகள்	: 24Nos + மனுதாரர் உபயோகம் -1
ஒதுக்கிய மனைகள்	: 24Nos + மனுதாரர் உபயோகம் -1, 2
மனைப்பிரிவின் எல்லை	
நிலையிலுள்ள சாலை	

வ

பொதுஒதுக்கீடு:

உள்ளாட்சிக்கு தானமாக ஒப்படைக்கபட்டவை:

மனைப்பிரிவு சாலை பரப்பு	: 2587.74 ச.மீ
புல்வெளி	: 306.34 ச.மீ
பொது உபயோகம்	A : 28.78 ச.மீ (0.52%)

தமிழ்நாடு மின்பகிர்மான கழகத்திற்கு தானமாக ஒப்படைக்கபட்டவை:

பொது உபயோகம்	B : 29.39 ச.மீ (0.53%)

கட்டிட வரம்பு : 7.20மீ மற்றும் 10.00மீ சாலைகளுக்கு 1.50மீ விடப்படல் வேண்டும்

மூலை முடக்கு : 7.20மீ மற்றும் 10.00மீ சாலைகளுக்கு (1.50X1.50மீ) விடப்படல் வேண்டும்

நிபந்தனைகள்:

1. அரசாணை எண். 71 ஊ.வ (சி2) துறை நாள்: 16.08.03 ன் படி சாலைகள் ஒதுக்கீட்டினை உள்ளாட்சிக்கு மனுதாரால் தானமாக ஒப்படைப்பு செய்யப்பட வேண்டும் மேலும் மேற்படி அரசாணையில் தெரிவிக்கப்பட்டவாறு நில உரிமைக்கு நகராட்சியே பொறுப்பு என்பதுடன் ஊராட்சியினால் வழங்கப்பட்ட நில உரிமை சான்றின் அடிப்படையிலேயே இம்மனைப்பிரிவிற்கு தொழில்நுட்ப ஒப்புதல் வழங்கப்படுகிறது.
2. இம்மனைப்பிரிவிற்கு உள்ளாட்சி இறுதி ஒப்புதல் அளிக்கும்முன் இடத்தினை எந்தத்துறையாலும் நில ஆர்ஜித நடவடிக்கை மேற்கொள்ளப்படவில்லை என்றும், எந்த துறைக்காகவும் நில ஆர்ஜிதப்பட்டியல் மாவட்ட வருவாய் அலுவலருக்கு அனுப்பப்பட வில்லை என்றும், உள்ளாட்சி உறுதி செய்து கொள்ள வேண்டும்.
3. நில உரிமம் குறித்து வழங்கப்பட்ட சான்றுகள் மற்றும் பரிசீலனைக்கு சமர்ப்பிக்கப்பட்ட ஆவணங்கள் சரியானவையல்ல என்று அறியப்பட்டாலோ அல்லது மனைப்பிரிவுக்கு தொழில்நுட்ப ஒப்புதல் வழங்கியதால் பாதிப்பு ஏற்படக்கூடிய சூழ்நிலை ஏற்படின் மனைப்பிரிவுக்கு வழங்கப்பட்ட தொழில்நுட்ப ஒப்புதல் எவ்வித முன்னறிவிப்பும் இன்றி நகர் ஊரமைப்பு இயக்குநர் அவர்களால் ரத்து செய்யப்படும்.
4. விற்பனைக்குண்டான மனைகளை விற்பனை செய்யும் போது இவ்வாணையின் நகலோடு நகர் ஊரமைப்புத்துறையில் கொள்கையளவில் ஒப்புதல் அளிக்கப்பட்ட வரைபட நகல் மனை வாங்குபவர்களுக்கு கட்டாயம் வழங்கப்பட வேண்டும்.
5. ஒப்புதல் அளிக்கப்பட்ட மனைப்பிரிவு வரைபடத்தை எந்த வித மாற்றம் விடுதலின்றி மனைப்பரிவு நுழைவாயிலில் அளவிலான நிரந்தர தகவல் பலகை மூலம் பொதுமக்கள் பார்வைக்கு நிரந்தரமாக பிரசுரிக்கப்பட வேண்டும்
6. The Tamil nadu Government in G.O.Ms.No.112, Housing and Urban Development Department dated: 22.06.2017 have approved the tamil Nadu Real Estate (Regulation & Development) Act 2016. The promoter has to advertise, market, book, sell or offer for sale, or invite persons to purchase in any manner any plot, apartment or building, as the case may be, in any Real Estate Project or part of it only after registering the Real Estate Project with the Real Estate Authority.
7. அரசாணை எண். 18 ந.நி(ம)கு.வ. துறை நாள். 04.02.2019 - ன் விதிகள் அனைத்தும் பொருந்தும்.

SWP/L.P/DTCP/Ma.Ma. No: 19/2025

மாவட்ட நகர் ஊரமைப்பு உதவி இயக்குநர் (மு.கூ.பொ)
மயிலாடுதுறை மாவட்டம்

THE LANDLENS SUITE

Eight ways to know a piece of land before you pay for it.

This report covers one part of the picture. These cover the rest, drawn from the same government records, for any property in Tamil Nadu.

LandLens One
Ask anything about a property and get an answer grounded in live government records, with the sources shown.
/landlens/one

Verify My Land
Every record check run on one property and returned as a single report.
/landlens/verify-my-land

Legal Opinion
An advocate's written opinion on the title, built on the records we pull for it.
/landlens

One Map
Every layer on one map: the parcel, its boundary, zoning, water bodies and what sits around it.
/landlens/one/map

PriceMap
What land actually changed hands for around this plot, taken from the registered deeds.
/landlens/pricemap

Build Scope
What you are allowed to build here: floor space, height, coverage and setbacks.
/landlens/build-scope

Property Tracker
Watch a property and hear about it when something new is registered against it.
/landlens/property-tracker

Deal Room
Run the transaction in one place: documents, stamping, signatures and the parties.
/landlens/deal-room

FREE TOOLS · NO ACCOUNT NEEDED

Twenty-four checks you can run yourself, at no cost.

Records and verification

The registers themselves, read for you.

- Encumbrance Certificate
- Patta and Chitta
- Field Measurement Sketch
- EC Analyzer
- Bank charge check
- Court case search
- Seller background check
- Approval check by survey

Value and duty

What it is worth and what it costs to register.

- Guideline value by street
- Guideline value by survey
- Stamp duty and registration fees
- Capital gains
- Floor space index
- Area unit converter

Zoning and land use

What the plan says can happen on this land.

- Land use zone finder
- CMDA land use check
- Coastal regulation zone
- Master plan check
- Water bodies finder
- Airport height clearance

Registers and directories

Who holds it, and which office keeps the record.

- Find your registering office
- Temple property check
- Waqf property check
- RERA register

Every free tool
/tools

Services we run for you
/services

The LandLens suite
/landlens/one

Verified RealEstate™

Every claim in this document traces back to a government record.

- Legal opinions, due diligence and title verification
- Building plan, layout and sub-division approvals
- Completion and occupancy certificates, regularisation
- Escrow, negotiation and NRI property management
- Land survey, soil testing, architecture and construction

Verified RealEstate
3/350/2 Mettukuppam,
OMR Thoraipakkam,
Chennai 600 097, India
hello@verified.realestate
+91 9996 12 9996

Prepared from the registers named on the page each finding sits on. Where a register could not be read, this document says so in its place rather than leaving the gap to be read as a clean result.