PP APPROVAL RECORD

Planning Permission

Survey 244/1B2B and 2 more

Periyapatti

Namakkal district, Tamil Nadu

APPROVAL TYPE
Layout Approval

ISSUING AUTHORITY
DTCP

The approval as the planning authority issued it, reproduced in full behind this page.

An approval speaks to what was sanctioned, not to what was built. Completion is a separate record.

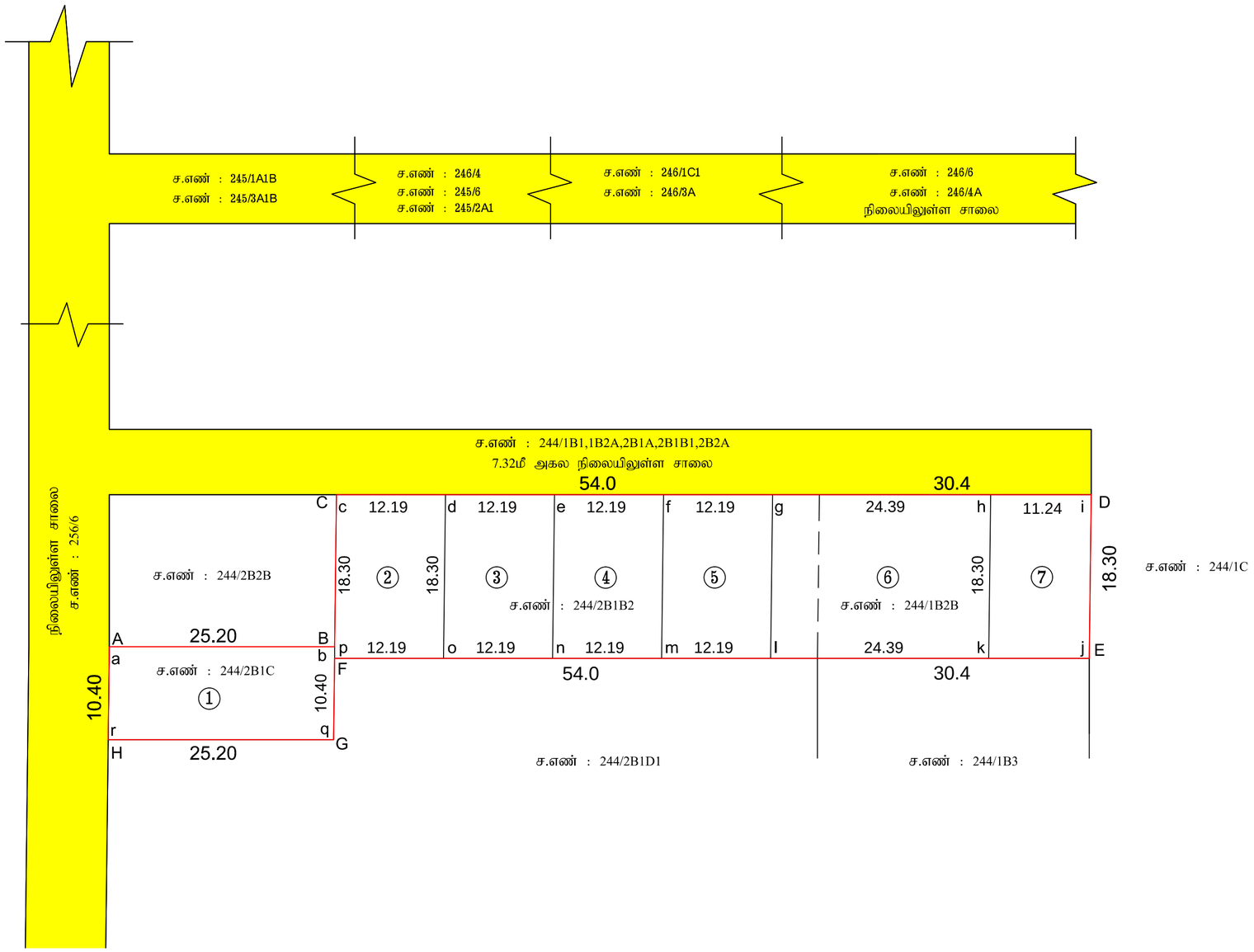

மாவட்ட நகர் ஊரமைப்பு அலுவலகம் (DTCP), நாமக்கல்

நாமக்கல் மாநகராட்சி

நாமக்கல் மாவட்டம் நாமக்கல் வட்டம் நாமக்கல் மாநகராட்சி, பெரியப்பட்டி, சர்வே எண் 244/1B2B,2B1B2,2B1C -ல் அமையும் உத்தேச குடியிருப்பு மனை உட்பிரிவுக்கான தொழில் நுட்ப ஒப்புதல் வரைபடம் (திட்டமில்லா பகுதி)

அளவு : 1:400 (அ) 1"=33'0"

இணையதள விண்ணப்ப எண் : KIA8TG8S / 62911 / 2026

I குறிப்பு :

(i) மனை உட்பிரிவின் மொத்தப்பரப்பு : 0.4462 ஏக்கர் (அ) 1806.00 ச.மீ
(ii) மனை உட்பிரிவின் எல்லை ----------
(iii) நிலையில் உள்ள சாலை ----------
(iv) உத்தேச சாலை ----------
(v) கோரிய மனைகள் : 07
(vi) ஒதுக்கிய மனைகள் : 07
(vii) பொது ஒதுக்கீடு :-

(உத்தேச சாலை பரப்பளவு நீங்கலாக மீதமுள்ள பரப்பளவிற்கு கணக்கீடு செய்யப்பட்டுள்ளது)

(viii) ஒதுக்கப்பட வேண்டிய பூங்காவிற்கான பரப்பு = (மனைப்பிரிவின் மொத்தபரப்பு- சாலைகளின் மொத்தபரப்பு) X (10/100)
= (1806.00-0.00) X (10/100)
= 180.60ச.மீ

அரசானை எண் 18-ன் நகராட்சி நிர்வாகம் (ம) குடிநீர் வழங்கள் துறை நாள் 4.02.2019-ன் படி 10% பரப்பிற்கு ஈடான அரசு வழிகாட்டி மதிப்பீட்டு தொகையினை மனுதாரரால் அரசு கணக்கில் செலுத்தப்பட்டுள்ளது.

மனை உட்பிரிவின் எல்லை : ABCD
மனை எண் 1 பரப்பு : 262.00 சதுர.மீ எல்லை abqr
மனை எண் 2 பரப்பு : 223.08 சதுர.மீ எல்லை cdop
மனை எண் 3 பரப்பு : 223.08 சதுர.மீ எல்லை deno
மனை எண் 4 பரப்பு : 223.08 சதுர.மீ எல்லை cfmn
மனை எண் 5 பரப்பு : 223.08 சதுர.மீ எல்லை fglm
மனை எண் 6 பரப்பு : 446.34 சதுர.மீ எல்லை ghkl
மனை எண் 7 பரப்பு : 205.34 சதுர.மீ எல்லை hijk

II நிபந்தனைகள் :

1. இம்மனைப்பிரிவிற்கு உள்ளாட்சி இறுதி ஒப்புதல் அளிக்கும் முன் இடத்தினை எந்தத் துறையாலும் நில ஆர்ஜித நடவடிக்கை எடுக்கப்படவில்லை என்றும் எந்தத் துறைக்காகவும் நில ஆர்ஜிதப் பட்டியல் மாவட்ட வருவாய் அலுவலருக்கு அனுப்பப்படவில்லை என்றும் உள்ளாட்சி உறுதி செய்ய வேண்டும்.
2. அரசாணை எண்.181-ன், வீட்டுவசதி மற்றும் நகர்ப்புற வளர்ச்சி (நவ4(3))த் துறை நாள் 19.12.2020-ன் வழிகாட்டி மதிப்பின்படி தொகையை செலுத்தப்பட வேண்டும்.
3. நில உரிமம் குறித்து வழங்கப்பட்ட சான்றுகள் மற்றும் பரிசீலனைக்குச் சமர்ப்பிக்கப்பட்ட ஆவணங்கள் சரியானவையல்ல என அறியப்பட்டால், மனைப்பிரிவிற்குத் தொழில் நுட்ப ஒப்புதல் வழங்கியதில் ஏதேனும் பாதிப்பு ஏற்படக்கூடிய சூழ்நிலை ஏற்படின் இம்மனைப்பிரிவிற்கு வழங்கப்பட்ட தொழில்நுட்ப ஒப்புதல் எவ்வித முன்னறிவிப்புமின்றி நகர் ஊரமைப்பு இயக்குநர்/ஆணையர், அவர்களால் இரத்து செய்யப்படும்.
4. விற்பனைக்குண்டான மனைகளை விற்பனை செய்யும்போது இவ்வாணையின் நகலோடு நகர் ஊரமைப்புத்துறையில் ஒப்புதல் அளிக்கப்பட்ட வரைபடங்களையும் மனை வாங்குபவர்களுக்கு கட்டாயம் வழங்கப்பட வேண்டும்.
5. நகர் ஊரமைப்புத் துறை சட்டப்புர்வமாக தொழில்நுட்ப அனுமதி அளிப்பதன் மூலம் விண்ணப்பதாரரின் பேரில் உள்ள நில உரிமையை உறுதிப்படுத்தவில்லை. தொழில் நுட்ப அனுமதி/திட்ட அனுமதி அளிப்பதற்கு முன்பு விண்ணப்பதாரரின் விண்ணப்பத்துடன் சமர்ப்பித்த ஆவணங்களில்(கிரையப்பத்திரம், குத்தகை பத்திரம், பட்டா, தானப்பத்திரம், பொது அதிகார பத்திரம் மேலும் பல) விண்ணப்பதாரர் வளர்ச்சி செய்ய உரிமை உள்ளதா என்று மட்டுமே சரிபார்க்கப்படுகிறது. அதன்மூலம் முதற்கட்டமாக விண்ணப்பதாரருக்கு வளர்ச்சி செய்ய உள்ளதா என்று பார்க்கப்படுகிறது. சொத்தினை வாங்க விரும்பும் எந்த நபரும் விண்ணப்பதாருக்கு சொத்தின் மீது உள்ள உரிமையை தனியாக உறுதிப்படுத்திக்கொள்ள வேண்டும். மேலும் அதன் மேல் வேறு யாரேனும் தனி நபர் உரிமை கோரினால் அவர்கள் அதனை பொருத்தமான தகுதியுள்ள நீதிமன்றத்தின் முன் தீர்த்துக்கொள்ளலாம். இதனை முடிவு செய்ய நகர் ஊரமைப்புத் துறை பொருத்தமான அமைப்பு அல்ல.
6. ஒப்புதல் அளிக்கப்பட்ட மனைப்பிரிவு வரைபடத்தினை எந்தவித மாற்றமும், விடுதலின்றி மனைப்பிரிவு நுழைவாயிலில் 6'X4' அளவிலான தகவல்பலகை மூலம் பொதுமக்கள் பார்வைக்கு நிரந்தரமாக பிரகரிக்கப்பட வேண்டும்.
7. உத்தேச மனைப்பிரிவு அமையும் நிலம் தொடர்பாக நீதிமன்ற வழக்கு ஏதேனும் நிலையில் இருப்பின் இத்துறையின் மனைப்பிரிவு அனுமதி செல்லத்தக்கதல்ல.
8. உத்தேச மனைப்பிரிவின் ஊடே நீர்நிலைகள் அமையுமாயின் அதற்கு பாதிப்பு ஏற்படாதவாறு கட்டிடங்கள் கட்டப்பட வேண்டும்.
9. உத்தேச மனைப்பிரிவின் ஊடே HT Line, LT Line and Telephone Line செல்லுமாயின் அதனை சாலையின் போக்கிற்கு ஏற்றவாறு மாற்றியமைக்கப்பட வேண்டும்.
10. உத்தேச மனைப்பிரிவு இடத்தில் கட்டிடம் கட்டும் போது உரிய விதிகளை பின்பற்றி உரிய அனுமதி பெற்று கட்டப்பட வேண்டும்.
11. உத்தேச மனைப்பிரிவில் எந்தவித மாற்றம் செய்வதாக இருந்தாலும் இத்துறையின் முன் அனுமதி பெறப்பட வேண்டும்.
12. உத்தரவு கடிதத்தில் குறிப்பிட்டுள்ள சிறப்பு நிபந்தனைகள் (ம) மனைப்பிரிவு நிபந்தனைகள் தவறாது கடைபிடிக்கப்பட வேண்டும்.
13. அரசாணை எண்18.16 ந.நி. (ம) கு.வ.துறை. நாள்:04.12.2019 (ம) 31.01.2020-ன் விதிகள் அனைத்தும் பொருந்தும்.
14. அரசாணை எண்155-ன். வீட்டுவசதி (ம) நகர்ப்புற வளர்ச்சித்துறை. நாள்.08.10.2025-ன் படி தொலைதொடர்பு கம்பிகளுக்கு இடமளிக்கும் வகையில் குறைந்தபட்சம் 0.15மீ விட்டம் கொண்ட வெற்று குழாய்கள் (பெரிய அளவிலான HUME குழாய்கள் / HDPE குழாய்கள்) மனைப்பிரிவு சாலைகளின் வெளிப்புற விளிம்புகளில் அமைக்கப்பட வேண்டும்.

Approval No:SWP/DTCP/NAMAKKAL/LAYOUT NO. 93/2026

உதவி இயக்குநர
மாவட்ட நகர் ஊரமைப்பு அலுவலகம்
நாமக்கல்.

வரைவாளர்

வரைவாளர் நிலை-III

திரு.வெ.உத்தரவேல்
மேற்பார்வையாளர்

THE LANDLENS SUITE

Eight ways to know a piece of land before you pay for it.

This report covers one part of the picture. These cover the rest, drawn from the same government records, for any property in Tamil Nadu.

LandLens One
Ask anything about a property and get an answer grounded in live government records, with the sources shown.
/landlens/one

Verify My Land
Every record check run on one property and returned as a single report.
/landlens/verify-my-land

Legal Opinion
An advocate's written opinion on the title, built on the records we pull for it.
/landlens

One Map
Every layer on one map: the parcel, its boundary, zoning, water bodies and what sits around it.
/landlens/one/map

PriceMap
What land actually changed hands for around this plot, taken from the registered deeds.
/landlens/pricemap

Build Scope
What you are allowed to build here: floor space, height, coverage and setbacks.
/landlens/build-scope

Property Tracker
Watch a property and hear about it when something new is registered against it.
/landlens/property-tracker

Deal Room
Run the transaction in one place: documents, stamping, signatures and the parties.
/landlens/deal-room

FREE TOOLS · NO ACCOUNT NEEDED

Twenty-four checks you can run yourself, at no cost.

Records and verification

The registers themselves, read for you.

- Encumbrance Certificate
- Patta and Chitta
- Field Measurement Sketch
- EC Analyzer
- Bank charge check
- Court case search
- Seller background check
- Approval check by survey

Value and duty

What it is worth and what it costs to register.

- Guideline value by street
- Guideline value by survey
- Stamp duty and registration fees
- Capital gains
- Floor space index
- Area unit converter

Zoning and land use

What the plan says can happen on this land.

- Land use zone finder
- CMDA land use check
- Coastal regulation zone
- Master plan check
- Water bodies finder
- Airport height clearance

Registers and directories

Who holds it, and which office keeps the record.

- Find your registering office
- Temple property check
- Waqf property check
- RERA register

Every free tool
/tools

Services we run for you
/services

The LandLens suite
/landlens/one

Verified RealEstate™

Every claim in this document traces back to a government record.

- Legal opinions, due diligence and title verification
- Building plan, layout and sub-division approvals
- Completion and occupancy certificates, regularisation
- Escrow, negotiation and NRI property management
- Land survey, soil testing, architecture and construction

Verified RealEstate
3/350/2 Mettukuppam,
OMR Thoraipakkam,
Chennai 600 097, India
hello@verified.realestate
+91 9996 12 9996

Prepared from the registers named on the page each finding sits on. Where a register could not be read, this document says so in its place rather than leaving the gap to be read as a clean result.