PP APPROVAL RECORD

Planning Permission

Theni district, Tamil Nadu

APPROVAL TYPE
Layout Approval

ISSUING AUTHORITY
DTCP

The approval as the planning authority issued it, reproduced in full behind this page.

An approval speaks to what was sanctioned, not to what was built. Completion is a separate record.

Verified RealEstate™
3/350/2 Mettukuppam,
OMR Thoraipakkam,
Chennai 600 097, India

hello@verified.realestate
+91 9996 12 9996
verified.realestate

நகர் ஊரமைப்பு துறை - தேனி மாவட்டம்
க.புதுப்பட்டி பேரூராட்சி

தேனி மாவட்டம், உத்தமபாளையம் வட்டம், க.புதுப்பட்டி பேரூராட்சி, உத்தமபுரம் கிராமம் சர்வே எண்: 2167/6A -இல் அமையும் உத்தேச குடியிருப்பு மனைப்பிரிவிற்கான தொழில்நுட்ப ஒப்புதல் வரைபடம்.

(திட்டமில்லாத பகுதி)

கோப்பு எண் :THENI/U2HQFLV6/2026/TCP
அளவுத்திட்டம் - 1 : 400

வ

குறிப்புகள்:

மனைப்பிரிவு இடத்தின் பரப்பளவு	-	4250.00 ச.மீ
மனைப்பிரிவு உத்தேச சாலையின் பரப்பளவு மற்றும் மூலை முடக்கு உட்பட	-	1275.84 ச.மீ
மீதமுள்ள மனைப்பிரிவு இடத்தின் பரப்பளவு	-	2974.16 ச.மீ
மனைப்பிரிவு இடத்தின் எல்லை	-	
நிலையிலுள்ள சாலை	-	
மனைப்பிரிவு உத்தேச சாலை	-	
கோரிய மனைகள்	-	23 எண்ணம்

ஒதுக்கிய மனைகளின் எண்ணிக்கை
மனை எண்கள்: 01 முதல் 23 வரை - 23 எண்ணம்

பொது ஒதுக்கீடு: (தானமாக ஒப்படைப்பு செய்யப்பட்டது.)

உத்தேச சாலை	- 1275.84 ச.மீ	தான ஆவணம் எண் - 2213 / 2026 நாள்.04.06.2026-ன் மூலம் தானமாக ஒப்படைப்பு செய்யப்பட்டுள்ளது
உள்ளாட்சி உபயோகத்திற்கு A.(Localbody)	- 15.60 சமீ (0.52%)	
தமிழ்நாடு மின் உற்பத்தி மற்றும் மின் பகிர்மான கழக உபயோகத்திற்கு B.(TANGEDCO)	- 17.42 சமீ (0.59%)	தான ஆவணம் எண் - 2214 / 2026 நாள்.04.06.2026-ன் மூலம் தானமாக ஒப்படைப்பு செய்யப்பட்டுள்ளது

பொது ஒதுக்கீடு:
பூங்கா ஒதுக்கீட்டிற்கு பதிலாக மனையின் பரப்பில் 10 சதவீத இடத்திற்கு ஈடான உரிய அரசு வழிகாட்டு மதிப்பீட்டு தொகையானது மனுதாரரால் செலுத்தப்பட்டுள்ளது.

மூலை முடக்கு
12.0மீ வரை உள்ள அகலச்சாலைகளுக்கு 1.50மீ X 1.50மீ விடப்பட வேண்டும்.

நிபந்தனைகள்:

1. அரசாணை எண்-134 நகராட்சி நிர்வாகம் (ம) குடிநீர் வழங்கல் துறை நாள்-20.09.2002-இன்படி மனுதாரரது நிலஉரிமம் குறித்து சரிபார்ப்பது உள்ளாட்சியின் பொறுப்பாகும்.
2. இம்மனைப்பிரிவு ஒப்புதலுக்காக சமர்ப்பிக்கப்பட்ட ஆவணங்கள் (ம) சான்றுகள் சரியானவையல்ல என அறியப்பட்டால் அல்லது இம்மனைப்பிரிவிற்கு தொழில் நுட்ப ஒப்புதல் வழங்கியதால் பாதிப்பு ஏற்படக்கூடிய சூழ்நிலை ஏற்படின் இம்மனைப்பிரிவிற்கு வழங்கப்பட்ட தொழில் நுட்ப ஒப்புதலானது எவ்வித முன்னறிவிப்பின்றி நகர் ஊரமைப்பு இயக்குநர் சென்னை, அவர்களால் ரத்து செய்யப்படும்.
3. உள்ளாட்சிக்கு தானமாக வழங்கப்பட்ட இடங்களை உள்ளாட்சியின் பெயருக்கு மாற்றி வருவாய்துறையின் மூலம் உட்பிரிவு செய்து அதற்கான விபரங்கள் பெறப்பட்ட பின்னரே உள்ளாட்சியால் மனைப்பிரிவுக்கு இறுதி ஒப்புதல் வழங்கப்பட வேண்டும்.
4. இம்மனைப்பிரிவிற்கு உள்ளாட்சி இறுதி ஒப்புதல் அளிக்கும் முன் இடத்தினை எந்தத்துறையாலும் நில ஆர்ஜித நடவடிக்கை மேற்கொள்ளபடவில்லை என்றும் எந்தத்துறைக்காகவும் நில ஆர்ஜிதப்பட்டியல் மாவட்ட வருவாய் அலுவலருக்கு அனுப்பப்பட்டவில்லை என்றும் உள்ளாட்சியால் உறுதி செய்து கொள்ளப்படல் வேண்டும்.
5. ஒப்புதல் அளிக்கப்பட்ட மனைப்பிரிவு வரைபடத்தை எந்த வித மாற்றம் இன்றி மனைப்பிரிவு நுழைவாயிலில் 6' x 4'என்ற அளவிலான நிரந்தர தகவல்பலகை மூலம் பொது மக்கள் பார்வைக்கு நிரந்தரமாக நிறுத்தப்பட வேண்டும்.
6. இம்மனைப்பிரிவில் அமையும் சாலையின் போக்கினை தடுக்கும் வகையில் சுற்று சுவர் எழுப்புதல் கூடாது.
7. மனைப்பிரிவில் ஊடே செல்லும் குறைந்த அழுத்த மின்கம்பி பாதையை மனுதாரர் தனது சொந்த செலவில் மனைப்பிரிவு சாலையின் போக்கில் மாற்றியமைக்கப்பட வேண்டும்.

குறிப்பு :
அனைத்து அளவுகளும் மீட்டரில் குறிப்பிடப்பட்டுள்ளது.

L.P/AD DTCP(TD) NO:SWP/ 93 /2026

நகர் ஊரமைப்பு உதவி இயக்குநர்
தேனி மாவட்டம்

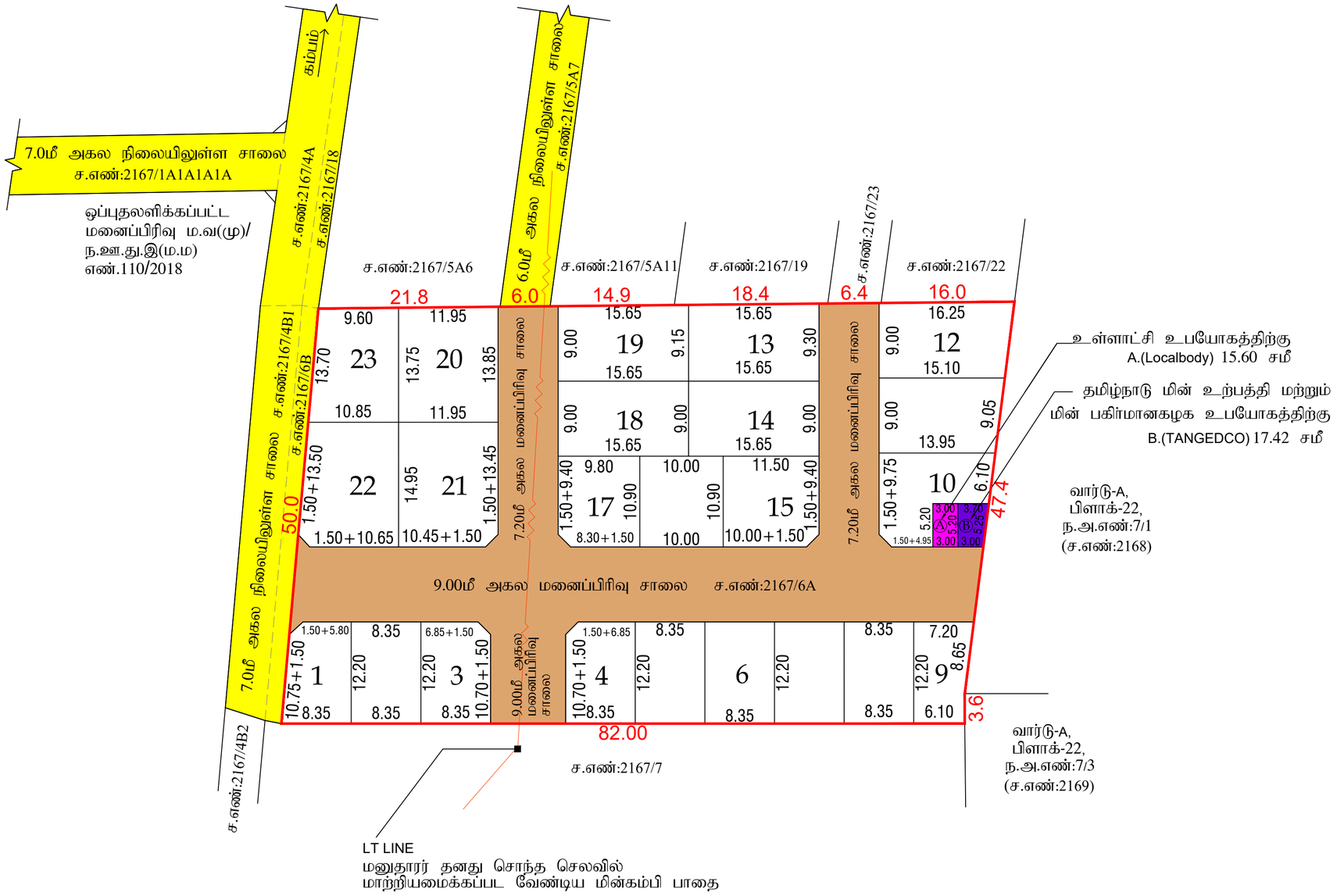

வரைவாளர் நிலை-III

மேற்பார்வையாளர்

THE LANDLENS SUITE

Eight ways to know a piece of land before you pay for it.

This report covers one part of the picture. These cover the rest, drawn from the same government records, for any property in Tamil Nadu.

LandLens One
Ask anything about a property and get an answer grounded in live government records, with the sources shown.
/landlens/one

Verify My Land
Every record check run on one property and returned as a single report.
/landlens/verify-my-land

Legal Opinion
An advocate's written opinion on the title, built on the records we pull for it.
/landlens

One Map
Every layer on one map: the parcel, its boundary, zoning, water bodies and what sits around it.
/landlens/one/map

PriceMap
What land actually changed hands for around this plot, taken from the registered deeds.
/landlens/pricemap

Build Scope
What you are allowed to build here: floor space, height, coverage and setbacks.
/landlens/build-scope

Property Tracker
Watch a property and hear about it when something new is registered against it.
/landlens/property-tracker

Deal Room
Run the transaction in one place: documents, stamping, signatures and the parties.
/landlens/deal-room

FREE TOOLS · NO ACCOUNT NEEDED

Twenty-four checks you can run yourself, at no cost.

Records and verification

The registers themselves, read for you.

- Encumbrance Certificate
- Patta and Chitta
- Field Measurement Sketch
- EC Analyzer
- Bank charge check
- Court case search
- Seller background check
- Approval check by survey

Value and duty

What it is worth and what it costs to register.

- Guideline value by street
- Guideline value by survey
- Stamp duty and registration fees
- Capital gains
- Floor space index
- Area unit converter

Zoning and land use

What the plan says can happen on this land.

- Land use zone finder
- CMDA land use check
- Coastal regulation zone
- Master plan check
- Water bodies finder
- Airport height clearance

Registers and directories

Who holds it, and which office keeps the record.

- Find your registering office
- Temple property check
- Waqf property check
- RERA register

Every free tool
/tools

Services we run for you
/services

The LandLens suite
/landlens/one

Verified RealEstate™

Every claim in this document traces back to a government record.

- Legal opinions, due diligence and title verification
- Building plan, layout and sub-division approvals
- Completion and occupancy certificates, regularisation
- Escrow, negotiation and NRI property management
- Land survey, soil testing, architecture and construction

Verified RealEstate
3/350/2 Mettukuppam,
OMR Thoraipakkam,
Chennai 600 097, India
hello@verified.realestate
+91 9996 12 9996

Prepared from the registers named on the page each finding sits on. Where a register could not be read, this document says so in its place rather than leaving the gap to be read as a clean result.