PP APPROVAL RECORD

Planning Permission

Survey 1086 and 1 more

Kulavanikarpuram, Palayamkottai taluk

Tirunelveli district, Tamil Nadu

APPROVAL TYPE
Layout Approval

ISSUING AUTHORITY
DTCP

The approval as the planning authority issued it, reproduced in full behind this page.

An approval speaks to what was sanctioned, not to what was built. Completion is a separate record.

குடியிருப்பு மனைப்பிரிவு வரைபடம்

திருநெல்வேலி மாவட்ட நகர் ஊரமைப்பு அலுவலகம்,
திருநெல்வேலி உள்ளூர் திட்டக்குழுமம்,
மேலப்பாளையம் விரிவு அபிவிருத்தி திட்டம் எண்:11
திருநெல்வேலி மாநகராட்சி, மேலப்பாளையம் வார்டு,
நகரளவை எண்: 15/28, வார்டு:BP, பிளாக்:39
(குலவணிகர்புரம் கிராமம் சர்வே எண் :1086பாகம்)-இல்
அமையும் குடியிருப்பு மனைப்பிரிவின் ஒப்புதல் வரைபடம்
அளவு 1 : 400

இணையதள விண்ணப்ப எண்: H1Z0KDXL/2026

வ

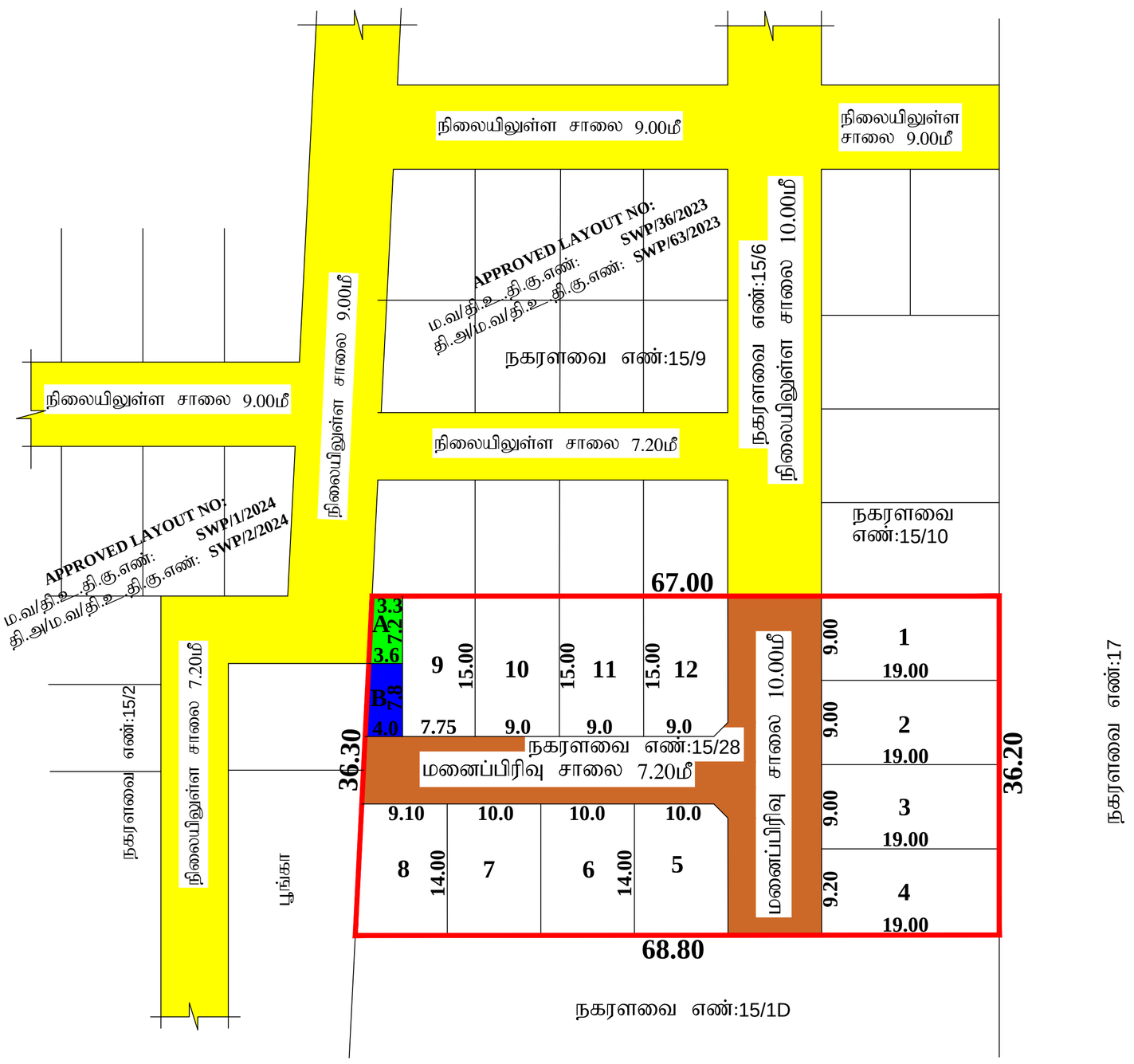

இணையதள விண்ணப்ப எண்: H1Z0KDXL/2026

குறிப்பு:

மனைப்பிரிவு இடத்தின் மொத்த பரப்பளவு: 2510.00ச.மீ.(0.62ஏக்கர்)
மனைப்பிரிவு சாலை மற்றும் மூலைமுடக்கு பரப்பு: 644.55ச.மீ.

1865.45ச.மீ.

கோரிய மனைகளின் எண்ணிக்கை = 12 மனைகள்
ஒதுக்கிய மனைகளின் எண்ணிக்கை = 12 மனைகள்
(மனை எண்கள்:1 முதல் 12வரை)

மனைப்பிரிவு இடத்தின் எல்கை
நிலையிலுள்ள சாலை
மனைப்பிரிவு சாலை

பொது ஒதுக்கீடுகள்:

TNCDBR விதி-47(6)-ன்படி பூங்கா ஒதுக்கீடு 186.54ச.மீ பரப்பளவிற்கு ஈடான தொகை அரசு வழிகாட்டி மதிப்பின்படி ரூ.22,57,134/- நாள்:13.07.2026 அரசு கணக்கில் செலுத்தப்பட்டுள்ளது.

(திருநெல்வேலி மாநகராட்சிக்கு தான பத்திரம் எண்: 3997/2026 நாள்: 20.05.2026 மூலம் ஒப்படைப்பு செய்யப்பட்ட பகுதி)

1)மனைப்பிரிவு சாலை மற்றும் மூலைமுடக்கு பரப்பு : 644.55ச.மீ

2) Ⓐ பொது உபயோக ஒதுக்கீடு : 24.84ச.மீ(1.33%)

(தமிழ்நாடு மின் வாரியத்திற்கு தானபத்திரம் எண்: 4000/2026 நாள்: 20.05.2026 மூலம் ஒப்படைப்பு செய்யப்பட்ட பகுதி)

1) Ⓑ TANGEDCO ஒதுக்கீடு : 29.64ச.மீ(1.59%)

மூலை முடக்கு : 12.00மீ அகல சாலை வரை : 1.50மீx1.50மீ

நிபந்தனைகள்:

1.அரசாணை நிலை எண்: 134 நகராட்சி நிர்வாகம் (ம) குடிநீர் வழங்கல் துறை நாள்: 20.09.2002 மற்றும் அரசாணை நிலை எண்: 181 வீட்டுவசதி மற்றும் நகர்புற வளர்ச்சி துறை நாள்:19.12.2020 - ன் படி நில உரிமம் குறித்து மாநகராட்சி ஆணையாளர் உறுதி செய்து கொள்ள வேண்டும். மேலும் மனைப்பிரிவில் அமையும் சாலைகள், மூலைமுடக்கு மற்றும் இதர பொது உபயோக ஒதுக்கீடுகள் பரப்பினை திருநெல்வேலி மாநகராட்சிக்கு தானபத்திரம் மூலம் மனுதாரரால் ஒப்படைப்பு செய்யப்பட்டுள்ளதனை உறுதிசெய்து கொள்ள வேண்டும்.

2.இம்மனைப்பிரிவு ஒப்புதலுக்காக சமர்ப்பிக்கப்பட்ட ஆவணங்கள் (ம) சான்றுகள் சரியானவையல்ல என அறியப்பட்டால் அல்லது இம்மனைப்பிரிவிக்கு தொழில் நுட்ப ஒப்புதல் வழங்கியதில் பாதிப்பு ஏற்படக்கூடிய சூழ்நிலை ஏற்படின் இம்மனைப்பிரிவுக்கு வழங்கப்பட்ட தொழில் நுட்ப ஒப்புதல் எந்தவித முன்அறிவிப்பு இன்றி ரத்து செய்யப்படும்.

3.உள்ளாட்சிக்கு தானமாக வழங்கப்பட்ட இடங்களை உள்ளாட்சியின் பெயருக்கு மாற்றி வருவாய்துறையின் மூலம் உட்பிரிவு செய்து அதற்கான விவரங்கள் பெறப்பட்ட பின்னரே உள்ளாட்சியால் மனைப்பிரிவிற்கு இறுதி ஒப்புதல் வழங்கப்பட வேண்டும்.

4.இம்மனைப்பிரிவிக்கு உள்ளாட்சி இறுதி ஒப்புதல் அளிக்கும் முன் இடத்தினை எந்தத்துறையாலும் நில ஆர்ஜித நடவடிக்கை எடுக்கப்படவில்லை என்றும் எந்தத்துறைக்காகவும் நில ஆர்ஜித பட்டியல் மாவட்ட வருவாய் அலுவலருக்கு அனுப்பப்படவில்லை என்று உள்ளாட்சி உறுதி செய்து கொள்ளப்பட வேண்டும்.

5.ஒப்புதல் அளிக்கப்பட்ட மனைப்பிரிவு வரைபடத்தை எந்த வித மாற்றம் இன்றி மனைப்பிரிவு நுழைவாயிலில் 6'x4' என்ற அளவிலான நிரந்தர தகவல்பலகை மூலம் பொதுமக்கள் பார்வைக்கு நிரந்தரமாக நிறுத்தப்பட வேண்டும்.

ம.வ. / தி.உ.தி.கு.எண்: SWP/67/2026
தி.அ / ம.வ. / தி.உ.தி.கு.எண்: SWP/80/2026

த.கலா
வரைவாளர் நிலை -III

பே.கற்பக விநாயகம்
மேற்பார்வையாளர் / வரைவாளர் நிலை -II

இணை இயக்குநர்/உறுப்பினர் செயலர்
மாவட்ட நகர் ஊரமைப்பு அலுவலகம்/
திருநெல்வேலி உள்ளூர் திட்டக்குழுமம்,
திருநெல்வேலி மாவட்டம்.

THE LANDLENS SUITE

Eight ways to know a piece of land before you pay for it.

This report covers one part of the picture. These cover the rest, drawn from the same government records, for any property in Tamil Nadu.

LandLens One
Ask anything about a property and get an answer grounded in live government records, with the sources shown.
/landlens/one

Verify My Land
Every record check run on one property and returned as a single report.
/landlens/verify-my-land

Legal Opinion
An advocate's written opinion on the title, built on the records we pull for it.
/landlens

One Map
Every layer on one map: the parcel, its boundary, zoning, water bodies and what sits around it.
/landlens/one/map

PriceMap
What land actually changed hands for around this plot, taken from the registered deeds.
/landlens/pricemap

Build Scope
What you are allowed to build here: floor space, height, coverage and setbacks.
/landlens/build-scope

Property Tracker
Watch a property and hear about it when something new is registered against it.
/landlens/property-tracker

Deal Room
Run the transaction in one place: documents, stamping, signatures and the parties.
/landlens/deal-room

FREE TOOLS · NO ACCOUNT NEEDED

Twenty-four checks you can run yourself, at no cost.

Records and verification

The registers themselves, read for you.

- Encumbrance Certificate
- Patta and Chitta
- Field Measurement Sketch
- EC Analyzer
- Bank charge check
- Court case search
- Seller background check
- Approval check by survey

Value and duty

What it is worth and what it costs to register.

- Guideline value by street
- Guideline value by survey
- Stamp duty and registration fees
- Capital gains
- Floor space index
- Area unit converter

Zoning and land use

What the plan says can happen on this land.

- Land use zone finder
- CMDA land use check
- Coastal regulation zone
- Master plan check
- Water bodies finder
- Airport height clearance

Registers and directories

Who holds it, and which office keeps the record.

- Find your registering office
- Temple property check
- Waqf property check
- RERA register

Every free tool
/tools

Services we run for you
/services

The LandLens suite
/landlens/one

Verified RealEstate™

Every claim in this document traces back to a government record.

- Legal opinions, due diligence and title verification
- Building plan, layout and sub-division approvals
- Completion and occupancy certificates, regularisation
- Escrow, negotiation and NRI property management
- Land survey, soil testing, architecture and construction

Verified RealEstate
3/350/2 Mettukuppam,
OMR Thoraipakkam,
Chennai 600 097, India
hello@verified.realestate
+91 9996 12 9996

Prepared from the registers named on the page each finding sits on. Where a register could not be read, this document says so in its place rather than leaving the gap to be read as a clean result.