PP APPROVAL RECORD

Planning Permission

Survey 76/1

Vattalapathy, Uthukuli taluk

Tiruppur district, Tamil Nadu

APPROVAL TYPE
Layout Approval

ISSUING AUTHORITY
DTCP

PURPOSE
Residential

The approval as the planning authority issued it, reproduced in full behind this page.

An approval speaks to what was sanctioned, not to what was built. Completion is a separate record.

Verified RealEstate™

3/350/2 Mettukuppam,
OMR Thoraipakkam,
Chennai 600 097, India

hello@verified.realestate

+91 9996 12 9996

verified.realestate

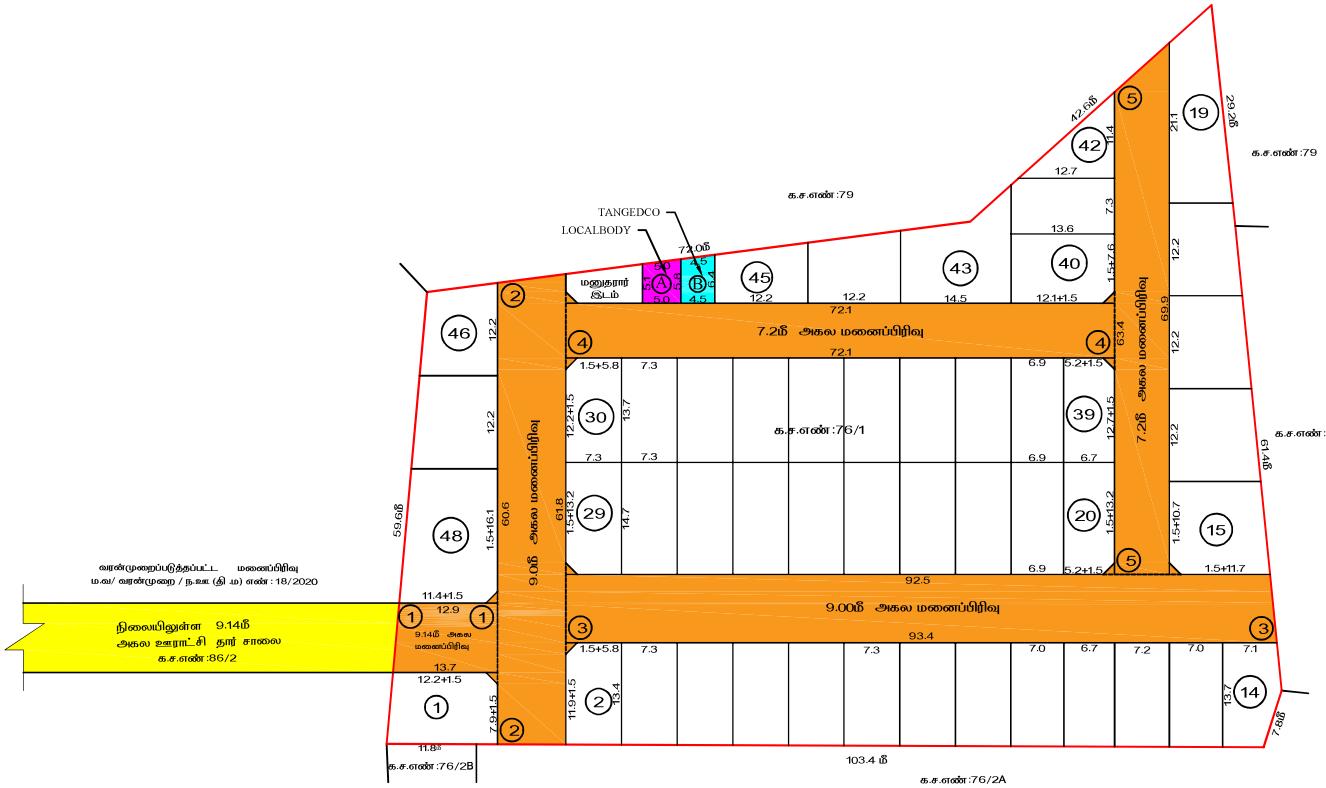

நகர் ஊரமைப்பு துறை (DTCP)

மாவட்ட நகர் ஊரமைப்பு அலுவலகம் திருப்பூர் மாவட்டம்

வட்டாலபதிஊராட்சி

திருப்பூர் மாவட்டம் , ஊத்துக்குளி வட்டம் , ஊத்துக்குளிஊராட்சி ஒன்றியம் , வட்டாலபதி ஊராட்சி மற்றும் கிராமம் க.ச.எண் :76/1–ல் அமையும் உத்தேச குடியிருப்பு மனைப்பிரிவிற்கான தொழில்நுட்ப ஒப்புதல் வரைபடம் .

அளவு 1 :500 (1 செ.மீ = 500மீ) (திட்டமில்லாப்பகுதி)

இணையதள விண்ணப்ப எண் :37W4XKIM

குறிப்பு :

மனைப்பிரிவின் பரப்பு : 1.937 ஏக்கர் (அ) 7850.00 சமீ

மனைகளையும் சேர்த்து : 48

மனைப்பிரிவின் எல்லை .....

நிலையிலுள்ள சாலை / அணுகு சாலை .....

மனைப்பிரிவு சாலை .....

பொது ஒதுக்கீடுகள் (உள்ளாட்சிக்கு தானமாக ஒப்படைக்கப்பட்டவை :

iமனைப்பிரிவு சாலை பரப்பு மற்றும்

மூலை முடக்குகளின் பரப்பு :2519.16 சமீ

iiஒதுக்கப்பட வேண்டிய பூங்கா பரப்பு : (மனைப்பிரிவின் பரப்பு – மனைப்பிரிவின் சாலைகளின் பரப்பு)x10%
(7850.00 சமீ – 2519.16 சமீ) X (10/100) = 533.08 சமீ

iiiஒதுக்கப்பட்ட பூங்கா பரப்பு : 533.08 சமீ (10.00%) (பூங்கா பரப்பிற்கு ஈடான அரசு வழிகாட்டி மதிப்பு தொகை ரூ.93289.00/– உரிய அரசு கணக்கு தலைப்பில் 28.12.2023 அன்று மனுதாரால் செலுத்தப்பட்டுள்ளது)

IIIபொது உபயோகம் (மனைப்பிரிவின் மொத்தப்பரப்பில் சாலை பரப்பு நீங்கலாக 1%)

A) LOCALBODY –க்கு ஒதுக்கப்பட

வேண்டிய பரப்பு : (மனைப்பிரிவின் பரப்பு – மனைப்பிரிவின் சாலைகளின் பரப்பு)x10%
(7850.00 சமீ – 2519.16 சமீ) X (0.5/100) = 26.65 சமீ

ஒப்படைக்கப்பட்ட பரப்பு = 27.25 சமீ = 0.51 %

B) TANGEDCO –க்கு ஒதுக்கப்பட

வேண்டிய பரப்பு : (மனைப்பிரிவின் பரப்பு – மனைப்பிரிவின் சாலைகளின் பரப்பு)x10%
(7850.00 சமீ – 2519.16 சமீ) X (0.5/100) = 26.65 சமீ

ஒப்படைக்கப்பட்ட பரப்பு = 27.45 சமீ = 0.51 %

கட்டிட வரம்பு : 9.0மீ வரை அகலம் உள்ள சாலைகளுக்கு 1.5மீ விடப்படல் வேண்டும்
9.0மீ –க்கு மேல் 18.0மீ வரை அகலம் உள்ள சாலைகளுக்கு 3.0மீ விடப்படல் வேண்டும்

மூலை முடக்கு : 12.0மீ வரை அகலம் உள்ள சாலைகளுக்கு 1.5மீ x 1.5மீ –ம் விடப்படல் வேண்டும் .
12.0மீ மேல் உள்ள சாலைகளுக்கு 4.5மீ x 4.5மீ –ம் விடப்படல் வேண்டும் .

நிபந்தனைகள் :

1. அரசாணை எண் : 18 நகராட்சி நிர்வாகம் மற்றும் குடிநீர் வழங்கல்துறை (MA–1) நாள் .04.02.2019 மற்றும் அரசாணை எண் : 16 நகராட்சி நிர்வாகம் மற்றும் குடிநீர் வழங்கல்துறை (MA–1) நாள் .31.01.2020 ஆகியவற்றின் படி நடவடிக்கை மேற்க்கொள்ளப்பட வேண்டும் .
2. அரசாணை எண் : 181 நகராட்சி நிர்வாகம் மற்றும் குடிநீர் வழங்கல்துறை நாள் .09.12.2020 மற்றும்அரசாணை எண் .141, வீட்டுவசதி மற்றும் நகர்ப்புற வளர்ச்சித்துறை நாள் .16.07.2022–ல் தெரிவித்துள்ளவாறு சாலைகள் , மழைநீர் வடிகால் வசதி , மேல்நிலை நீர்தேக்கத்தொட்டியுடன் கூடிய குடிநீர் வசதிகள் மற்றும் தெருவிளக்கு வசதிகள் ஆகியனவை உள்ளாட்சியின் விருப்பத்திற்கு ஏற்ப அமைக்கப்பட்ட பின்னர் இறுதி ஒப்புதல் வழங்கப்படல் வேண்டும் .
3. இம்மனைப்பிரிவிற்கு உள்ளாட்சி இறுதி ஒப்புதல் அளிக்கும்முன் இடத்தினை எந்தத்துறையாலும் நில ஆதரித நடவடிக்கை மேற்கொள்ளப்படவில்லை என்றும் , எந்தத்துறையாலும் நில–ஆற்றித பட்டியல் மாவட்ட வருவாய் அலுவலருக்கு அனுப்பப்படவில்லை என்றும் தலைவர் , வட்டாலபதி ஊராட்சி அவர்கள் உறுதி செய்து கொள்ள வேண்டும் .
4. நில உரிமம் குறித்து வழங்கப்பட்ட சான்றுகள் மற்றும் பரிசீலனைக்கு சமர்பிக்கப்பட்ட ஆவணங்கள் சரியானவையல்ல என்று அறியப்பட்டாலோ அல்லது மனைப்பிரிவிற்கு தொழில்நுட்ப ஒப்புதல் வழங்கியதால் பாதிப்பு ஏற்ப்படக்கூடிய சூழ்நிலை ஏற்படின் மனைப்பிரிவிற்கு வழங்கப்பட்ட தொழில்நுட்ப ஒப்புதல் எவ்வித முன்னறிவிப்பும் இன்றி நகர் ஊரமைப்பு இயக்குநர் , சென்னை அவர்களால் ரத்து செய்யப்படும் .
5. விற்பனைக்குண்டான மனைகள் விற்பனை செய்யும் போது இவ்வரைபட நகலோடு நகர் ஊரமைப்புத்துறையில் ஒப்புதல் அளிக்கப்பட்ட ஆணையின் நகல் மனை வாங்குபவர்களுக்கு கட்டாயம் வழங்கப்பட வேண்டும் .
6. ஒப்புதல் அளிக்கப்பட்ட மனைப்பிரிவு வரைபடத்தை எந்த வித மாற்றம் விடுதலின்றி மனைப்பிரிவு விடுதலின்றி நுழைவாயிலில் 6' x4' அளவிலான நிரந்திர தகவல்பலகை மூலம் பொது மக்கள் பார்வைக்கு நிரந்தரமாக பிரசுரிக்கப்பட வேண்டும் .
7. உத்தேச மனைப்பிரிவு சாலைகள் தார் சாலைகளாக அமைக்கப்பட்ட பின்னர் உத்தேச மனைப்பிரிவு சாலைகளின் தரம் குறித்து உள்ளாட்சி பொறியாளரிடமிருந்து தகுதிச்சான்று பெற்றுக்கொள்ளப்பட வேண்டும் .
8. உத்தேச மனைப்பிரிவு இடத்தில் செல்லும் குறைந்த அழுத்த மின்கம்பி பாததையை , மனைப்பிரிவு உத்தேச சாலை போக்கிற்கேற்ப மனுதாரர் தனது சொந்த செலவில் மாற்றி அடைக்க வேண்டும் .

SWP / DTCP / TIRUPPUR / LAYOUT NO : 08/2024

திரு .சா.ரிஸ்வான்
அளவர் / உதவி வரையாளர்

திரு .இரா.க.இளஞ்செழியன்
வரைவாளர் நிலை –III

திருமதி .ரா.செபஸ்தி ரோசாலி
மேற்பார்வையாளர்

நகர் ஊரமைப்பு உதவி இயக்குநர்
மாவட்ட நகர் ஊரமைப்பு அலுவலகம்
திருப்பூர் மாவட்டம் .

THE LANDLENS SUITE

Eight ways to know a piece of land before you pay for it.

This report covers one part of the picture. These cover the rest, drawn from the same government records, for any property in Tamil Nadu.

LandLens One
Ask anything about a property and get an answer grounded in live government records, with the sources shown.
/landlens/one

Verify My Land
Every record check run on one property and returned as a single report.
/landlens/verify-my-land

Legal Opinion
An advocate's written opinion on the title, built on the records we pull for it.
/landlens

One Map
Every layer on one map: the parcel, its boundary, zoning, water bodies and what sits around it.
/landlens/one/map

PriceMap
What land actually changed hands for around this plot, taken from the registered deeds.
/landlens/pricemap

Build Scope
What you are allowed to build here: floor space, height, coverage and setbacks.
/landlens/build-scope

Property Tracker
Watch a property and hear about it when something new is registered against it.
/landlens/property-tracker

Deal Room
Run the transaction in one place: documents, stamping, signatures and the parties.
/landlens/deal-room

FREE TOOLS · NO ACCOUNT NEEDED

Twenty-four checks you can run yourself, at no cost.

Records and verification

The registers themselves, read for you.

- Encumbrance Certificate
- Patta and Chitta
- Field Measurement Sketch
- EC Analyzer
- Bank charge check
- Court case search
- Seller background check
- Approval check by survey

Value and duty

What it is worth and what it costs to register.

- Guideline value by street
- Guideline value by survey
- Stamp duty and registration fees
- Capital gains
- Floor space index
- Area unit converter

Zoning and land use

What the plan says can happen on this land.

- Land use zone finder
- CMDA land use check
- Coastal regulation zone
- Master plan check
- Water bodies finder
- Airport height clearance

Registers and directories

Who holds it, and which office keeps the record.

- Find your registering office
- Temple property check
- Waqf property check
- RERA register

Every free tool
/tools

Services we run for you
/services

The LandLens suite
/landlens/one

Verified RealEstate™

Every claim in this document traces back to a government record.

- Legal opinions, due diligence and title verification
- Building plan, layout and sub-division approvals
- Completion and occupancy certificates, regularisation
- Escrow, negotiation and NRI property management
- Land survey, soil testing, architecture and construction

Verified RealEstate
3/350/2 Mettukuppam,
OMR Thoraipakkam,
Chennai 600 097, India
hello@verified.realestate
+91 9996 12 9996

Prepared from the registers named on the page each finding sits on. Where a register could not be read, this document says so in its place rather than leaving the gap to be read as a clean result.