PP APPROVAL RECORD

Planning Permission

Survey 198/2

Tiruppur

Tiruppur district, Tamil Nadu

APPROVAL TYPE
Layout Approval

ISSUING AUTHORITY
DTCP

EXTENT APPROVED
8572.00 Sq.m

PURPOSE
Residential

The approval as the planning authority issued it, reproduced in full behind this page.

An approval speaks to what was sanctioned, not to what was built. Completion is a separate record.

நகர் ஊரமைப்புத்துறை (DTCP)

மாவட்ட நகர் ஊரமைப்பு அலுவலகம் திருப்பூர் மாவட்டம்

திருப்பூர் உள்ளூர் திட்டக் குழுமம்

திருப்பூர் மாநகராட்சி

திருப்பூர் மாவட்டம், திருப்பூர் வடக்கு வட்டம், திருப்பூர் மாநகராட்சி, வேலம்பாளையம் கிராமம், க.ச.எண்.198/2C1 - ல் அமையும் உத்தேச குடியிருப்பு மனைப்பிரிவுக்கான தொழில்நுட்ப ஒப்புதல் வரைபடம்.

இணையதள விண்ணப்ப எண் : 6MVRGQ49 , நாள் : 23.07.2022

அளவு : (1:500)

வ

குறிப்பு:

மனைப்பிரிவின் பரப்பு : 2.12 ஏக்கர் (அ) 8572.00 ச.மீ

ஒதுக்கிய மனைகள் : 22

மனைப்பிரிவின் எல்லை .....

நிலையிலுள்ள சாலை/அணுகு சாலை .....

பொது ஒதுக்கீடுகள் : (உள்ளாட்சிக்கு தானமாக ஒப்படைக்கப்பட்டவை)

I.மனைப்பிரிவு சாலை பரப்பு : 2695.28 ச.மீ

II பூங்கா :

i) ஒதுக்கப்பட வேண்டிய பூங்கா பரப்பு : (8572.00 - 2695.28) x (10/100) = 587.67 ச.மீ

ii) ஒதுக்கப்பட்ட பூங்கா பரப்பு : 595.00 ச.மீ(10.12%)மனுதாரர் பூங்கா பரப்பிற்கு ஈடாக அரசு வழிகாட்டி மதிப்பு தொகை செலுத்தியுள்ளார்).

iii) பொது உபயோகம்

A)LOCAL BODY-க்கு ஒதுக்கப்பட வேண்டிய பரப்பு : (8572.00 - 2695.28) x (0.5/100) = 29.38 ச.மீ

ஒப்படைக்கப்பட்ட பரப்பு : 31.00 ச.மீ (0.53%)

B)TANGEDCO-க்கு ஒதுக்கப்பட வேண்டிய பரப்பு : (8572.00 - 2695.283) x (0.5/100) = 29.38 ச.மீ

ஒப்படைக்கப்பட்ட பரப்பு : 30.25 ச.மீ (0.51%)

கட்டிட வரம்பு: 9.0மீ வரை அகலம் உள்ள சாலைகளுக்கு 1.5மீ-ம் விடப்படல் வேண்டும்.
9.0மீ முதல் 18.0மீ அகலம் உள்ள சாலைகளுக்கு 3.0மீ-ம் விடப்படல் வேண்டும்.

மூலை முடக்கு: 12.0மீ வரை அகலம் உள்ள சாலைகளுக்கு 1.5மீx1.5மீ-ம் விடப்படல் வேண்டும்.

நிபந்தனைகள்

1. அரசாணை எண் : 18 நகராட்சி நிர்வாகம் (மு) குடிநீர் வழங்கல் துறை (MA-1) நாள் 04.02.2019மற்றும் அரசாணை எண் : 16 நகராட்சி நிர்வாகம் (மு) குடிநீர் வழங்கல் துறை நாள்.31.01.2020-ன் படி தானமாக ஒப்படைக்கப்பட்டுள்ளது.
2. அரசாணை எண் : 141 வீட்டுவசதி நகர்புறவளர்ச்சித்துறை நாள் 16.07.2022-ன் நடவடிக்கை மேற்கொள்ளப்பட வேண்டும்.
3. அரசாணை எண்.181 வீட்டுவசதி மற்றும் நகர்ப்புற வளர்ச்சித்துறை நாள் 09.12.2020-ன் படி உத்தேச குடியிருப்பு மனைப்பிரிவிற்கு தேவையான தார் சாலை வசதி, மழை நீர்வடிகால் வசதி, மேல்நிலை தொட்டி,தெருவிளக்கு வசதி மற்றும் இதர வசதிகள் ஆகிய அடிப்படை வசதி மனுதாரரால் அமைக்கப்பட்டு அதனை உள்ளாட்சியால் உறுதிசெய்த பின்னரே இறுதி ஒப்புதல் வழங்கப்பட வேண்டும்.
4. இம்மனைப்பிரிவுக்கு உள்ளாட்சி இறுதி ஒப்புதல் அளிக்கும் முன் இடத்தினை வந்தத்துறையால் நில ஆழ்ஜித நடவடிக்கை எடுக்கப்படவில்லை என்றும்.எந்தத் துறைக்காகவும் நில ஆழ்ஜிதப் பட்டியல் மாவட்ட வருவாய் அலுவலருக்கு அனுப்பப்படவில்லை என்றும் ஆணையாளர்-திருப்பூர் மாநகராட்சி அவர்கள் உறுதி செய்து கொள்ள வேண்டும்.
5. நில உரிமை குறித்து வழங்கப்பட்ட சான்றுகள் மற்றும் பரிசீலனைக்கு சமர்ப்பிக்கப்பட்ட ஆவணங்கள் சரியானவை அல்ல என அறியப்பட்டால் அல்லது மனைஉட்பிரிவுக்கு தொழில்நுட்ப ஒப்புதல் வழங்கியதில் பாதிப்பு ஏற்படக்கூடிய சூழ்நிலை ஏற்படின் மனைப்பிரிவுக்கு வழங்கப்பட்ட தொழில்நுட்ப ஒப்புதல் எவ்வித முன்னறிவிப்பின்றி நகர் ஊரமைப்பு இயக்குநர், சென்னை (அ) துணை இயக்குநர்(பொ) திருப்பூர் மாவட்ட நகர் ஊரமைப்பு அலுவலகம் அவர்களால் ரத்து செய்யப்படும்.
6. விற்பனைகுறிப்பான மனைகளை விற்பனை செய்யும் போது இவ்வாணையின் நகலோடு திருப்பூர் மாவட்ட நகர் ஊரமைப்பு அலுவலகம் ஒப்புதல் அளிக்கப்பட்ட வரைபட நகல் மனை வாங்குபவர்களுக்கு வழங்கப்பட வேண்டும்.
7. ஒப்புதல் அளிக்கப்பட்ட மனைப்பிரிவு வரைபடத்தை எந்தவித மாற்றம்/விடுதலின்றி மனைப்பிரிவு நுழைவாயிலில் 6'0" x 4'0" அளவிலான நிரந்தர தகவல்பலகை மூலம் பொதுமக்கள் பார்வைக்கு நிரந்தரமாக பிரகரிக்கப்பட வேண்டும்.
8. நகர் ஊரமைப்புத்துறை சட்டப்புர்வமாக தொழில்நுட்ப அனுமதி அளிப்பதன் மூலம் விண்ணப்பதாரரின் மேில் உள்ள நில உரிமையை உறுதிபடுத்துவில்லை. தொழில்நுட்ப அனுமதி - திட்ட அனுமதி அளிப்பதற்கு முன்பு விண்ணப்பதாரர் சமர்ப்பித்த ஆவணங்களில் (கிரையபத்திரம், குத்தகை பத்திரம், பட்டா, தானப்பத்திரம், பொது அதிகார பத்திரம் மேலும் பல) விண்ணப்பதாரர் வளர்ச்சி செய்ய உரிமையுள்ளதா என்று மட்டுமே சரிபார்க்கப்படுகிறது.அதன்மூலம் முதற்கட்டமாக விண்ணப்பதாரருக்கு வளர்ச்சி செய்ய உரிமை உள்ளதா என்று பார்க்கப்படுகிறது.
9. உத்தேச மனைப்பிரிவு சாலைகள் தார் சாலைகளாக அமைக்கப்பட்ட பின்னர் உத்தேச மனைப்பிரிவு சாலைகளின் தரம் குறித்து மாநகராட்சி பொறியாளரிடமிருந்து தகுதிச்சான்று பெற்று கொள்ளப்பட வேண்டும்.

SWP/ DTCP/ TIRUPPUR LPA/ LAYOUT NO.72/2022
PLANNING PERMISSON NO.76/2022

நகர் ஊரமைப்பு துணை இயக்குநர் / உதவி இயக்குநர் (மு.கூ.பொ)
உறுப்பினர்செயலர்(பொ)
திருப்பூர் மாவட்ட நகர் ஊரமைப்பு அலுவலகம்
திருப்பூர் உள்ளூர் திட்டக் குழுமம்
திருப்பூர்.

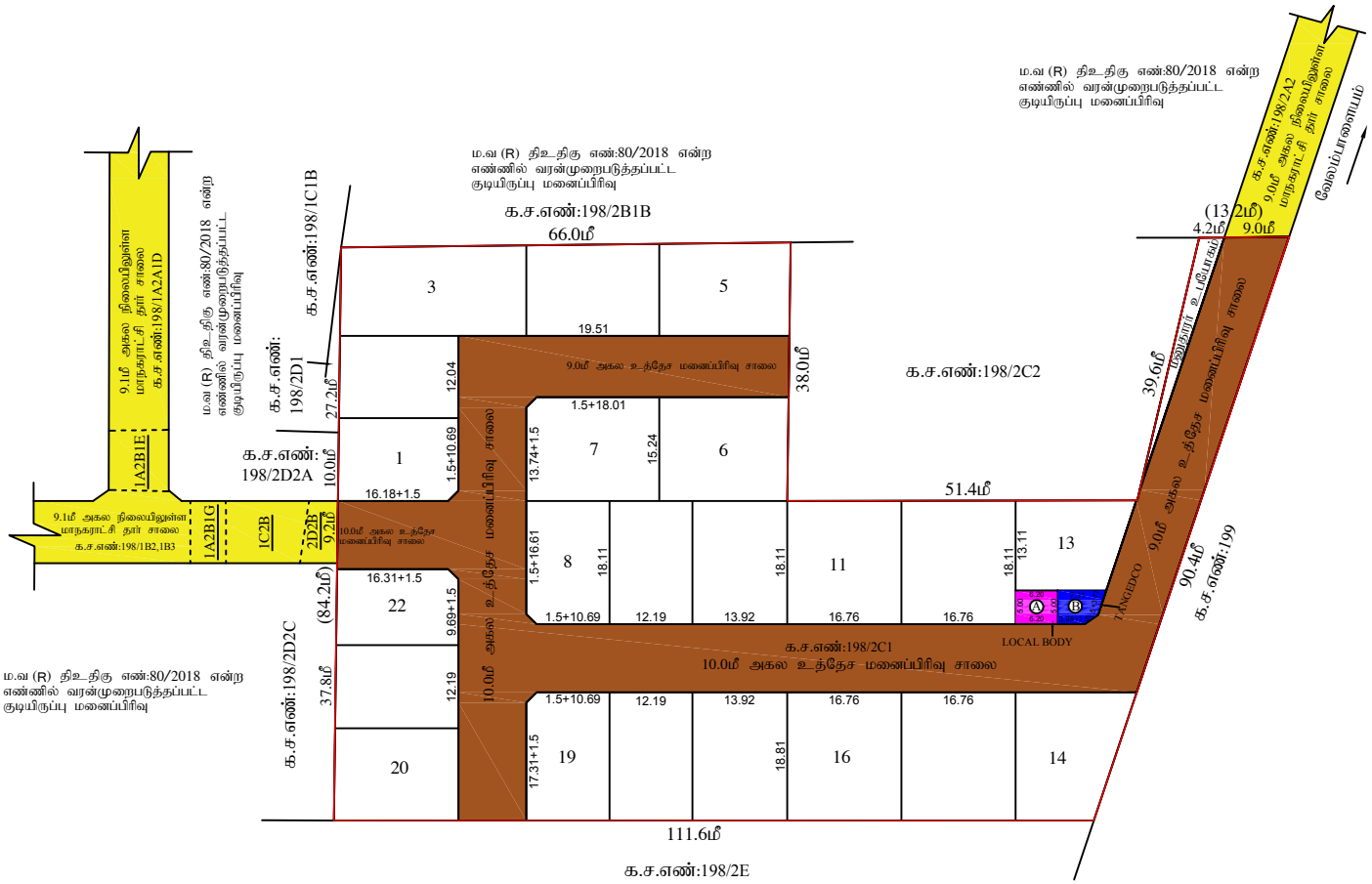

மா.வ (R) திஉ.திகு எண்:80/2018 என்ற எண்ணில் வரன்முறைபடுத்தப்பட்ட குடியிருப்பு மனைப்பிரிவு

மா.வ (R) திஉ.திகு எண்:80/2018 என்ற எண்ணில் வரன்முறைபடுத்தப்பட்ட குடியிருப்பு மனைப்பிரிவு

மா.வ (R) திஉ.திகு எண்:80/2018 என்ற எண்ணில் வரன்முறைபடுத்தப்பட்ட குடியிருப்பு மனைப்பிரிவு

THE LANDLENS SUITE

Eight ways to know a piece of land before you pay for it.

This report covers one part of the picture. These cover the rest, drawn from the same government records, for any property in Tamil Nadu.

LandLens One
Ask anything about a property and get an answer grounded in live government records, with the sources shown.
/landlens/one

Verify My Land
Every record check run on one property and returned as a single report.
/landlens/verify-my-land

Legal Opinion
An advocate's written opinion on the title, built on the records we pull for it.
/landlens

One Map
Every layer on one map: the parcel, its boundary, zoning, water bodies and what sits around it.
/landlens/one/map

PriceMap
What land actually changed hands for around this plot, taken from the registered deeds.
/landlens/pricemap

Build Scope
What you are allowed to build here: floor space, height, coverage and setbacks.
/landlens/build-scope

Property Tracker
Watch a property and hear about it when something new is registered against it.
/landlens/property-tracker

Deal Room
Run the transaction in one place: documents, stamping, signatures and the parties.
/landlens/deal-room

FREE TOOLS · NO ACCOUNT NEEDED

Twenty-four checks you can run yourself, at no cost.

Records and verification

The registers themselves, read for you.

- Encumbrance Certificate
- Patta and Chitta
- Field Measurement Sketch
- EC Analyzer
- Bank charge check
- Court case search
- Seller background check
- Approval check by survey

Value and duty

What it is worth and what it costs to register.

- Guideline value by street
- Guideline value by survey
- Stamp duty and registration fees
- Capital gains
- Floor space index
- Area unit converter

Zoning and land use

What the plan says can happen on this land.

- Land use zone finder
- CMDA land use check
- Coastal regulation zone
- Master plan check
- Water bodies finder
- Airport height clearance

Registers and directories

Who holds it, and which office keeps the record.

- Find your registering office
- Temple property check
- Waqf property check
- RERA register

Every free tool
/tools

Services we run for you
/services

The LandLens suite
/landlens/one

Verified RealEstate™

Every claim in this document traces back to a government record.

- Legal opinions, due diligence and title verification
- Building plan, layout and sub-division approvals
- Completion and occupancy certificates, regularisation
- Escrow, negotiation and NRI property management
- Land survey, soil testing, architecture and construction

Verified RealEstate
3/350/2 Mettukuppam,
OMR Thoraipakkam,
Chennai 600 097, India
hello@verified.realestate
+91 9996 12 9996

Prepared from the registers named on the page each finding sits on. Where a register could not be read, this document says so in its place rather than leaving the gap to be read as a clean result.