PP APPROVAL RECORD

Planning Permission

Survey 678/1

and, Kangeyam taluk

Tiruppur district, Tamil Nadu

APPROVAL TYPE
Layout Approval

ISSUING AUTHORITY
DTCP

EXTENT APPROVED
9733 Sq.m

PURPOSE
Residential

The approval as the planning authority issued it, reproduced in full behind this page.

An approval speaks to what was sanctioned, not to what was built. Completion is a separate record.

நகர் ஊரமைப்பு துறை (DTCP)
மாவட்ட நகர் ஊரமைப்பு அலுவலகம்,திருப்பூர் மாவட்டம்
வெள்ளகோவில் நகராட்சி

திருப்பூர் மாவட்டம், காங்கேயம் வட்டம், வெள்ளகோவில் நகராட்சி மற்றும் கிராமம், ரீ.ச.எண்- 678/1A2C- ல் அமையும் உத்தேச குடியிருப்பு மனைப்பிரிவுக்கான தொழில் நுட்ப ஒப்புதல் வரைபடம்.

அளவு : (1:500)(1செ.மீ = 5.0மீ) (திட்டமில்லா பகுதி)

இணையதள விண்ணப்ப எண்:NLS3PDL0, நாள்: 13-07-2022

குறிப்பு :

மனைப்பிரிவின் பரப்பு : 2.40 ½ ஏக்கர் (அ) 9733.00 ச.மீ

ஒதுக்கிய மனைகள் : 38

மனைப்பிரிவின் எல்லை .....

நிலையிலுள்ள சாலை / அணுகு சாலை.....

பொது ஒதுக்கீடுகள் (உள்ளாட்சிக்கு தானமாக ஒப்படைப்பு செய்யப்பட்டது)

I. மனைப்பிரிவு சாலையின் பரப்பு : 3373.17 ச.மீ

II. பூங்கா

i) ஒதுக்கப்பட வேண்டிய பூங்கா பரப்பு : (9733.00-3373.17)x10% = 635.98ச.மீ

ii) ஒதுக்கப்பட்ட பூங்கா பரப்பு (அ)பூங்கா : 635.98ச.மீ

(பூங்கா பரப்பிற்கு ஈடான அரசு வழிகாட்டு மதிப்பீட்டு தொகை ரூ 960334 ஐ மனுதாரரால் 16-09-2022 அன்று செலுத்தப்பட்டது)

III.பொது உபயோகம்

A) LOCAL BODY- க்கு ஒதுக்கப்பட வேண்டிய பரப்பு : (9733.00-3373.17x(0.5/100) =31.80ச.மீ

ஒதுக்கப்பட்ட பரப்பு : 33.66 ச.மீ (0.53%)

B) TANGEDCO - க்கு ஒதுக்கப்பட வேண்டிய பரப்பு : (9733.00-3373.17x(0.5/100) =31.80ச.மீ

ஒதுக்கப்பட்ட பரப்பு : 33.87 ச.மீ (0.53%)

கட்டிட வரம்பு:

9.0 மீ வரை அகலம் உள்ள சாலைகளுக்கு 1.5 மீ விடப்படல் வேண்டும்,

9.0 மீ முதல் 18.0 மீ அகலம் உள்ள சாலைகளுக்கு 3.0மீ விடப்படல் வேண்டும்

மூலை முடக்கு:

12.00 மீ வரை அகலம் உள்ள சாலைகளுக்கு 1.50மீx1.50மீ விடப்படல் வேண்டும்

நிபந்தனைகள்:

1. அரசாணை எண்:18, நகராட்சி நிர்வாகம் (ம) குடிநீர் வழங்கல் துறை (MA-1) நாள் :04.02.2019 (ம)அரசாணை எண்:16 நகராட்சி நிர்வாகம் (ம) குடிநீர் வழங்கல் துறை நாள்: 31.01.2020 - ன் படி மனைப்பிரிவில் அமையும் சாலைகள் (மூலைமுடக்கு உட்பட) மற்றும் LOCAL BODY ஒதுக்கீடு ஆகியன உள்ளாட்சியும் மற்றும் TANGEDCO ஒதுக்கீட்டினை TANGEDCO அல்லது உள்ளாட்சியும் தானமாகப்பெற நடவடிக்கை மேற்கொள்ளப்பட வேண்டும்.

2. அரசாணை எண் 181 வீட்டுவசதி மற்றும் நகர்புற வளர்ச்சித்துறை நாள் 09.12.2020- ன் படி உத்தேச குடியிருப்பு மனைப்பிரிவிற்கு தேவையான தார் சாலை வசதி,மழைநீர் வடிகால் வசதிகள், மேல்நிலைத்தொட்டி,தெருவிளக்குவசதி மற்றும் இதர வசதிகள் ஆகிய அடிப்படை வசதிகளை மனுதாரரால் அமைக்கப்பட்டு அதனை வெள்ளகோவில் நகராட்சி ஆணையாளர் உறுதி செய்த பின்னரே இறுதி ஒப்புதல் வழங்கப்படல் வேண்டும்.

3. இம்மனைப்பிரிவிற்கு உள்ளாட்சி இறுதி ஒப்புதல் அளிக்கும்முன் இடத்தினை எந்த துறையாலும் நில ஆர்ஜித நடவடிக்கை மேற்கொள்ளப்படவில்லை என்றும், எந்த துறைக்காகவும் நில ஆர்ஜிதப்படியல் மாவட்ட வருவாய் அலுவலருக்கு அனுப்பப்படவில்லை என்றும், வெள்ளகோவில் நகராட்சி ஆணையாளர் உறுதி செய்து கொள்ள வேண்டும்.

4. நில உரிமம் குறித்து வழங்கப்பட்ட சான்றுகள் மற்றும் பரிசீலனைக்கு சமர்பிக்கப்பட்ட ஆவணங்கள் சரியானவையல்ல என்று அறியப்பட்டாலோ அல்லது மனைப்பிரிவுக்கு தொழில்நுட்ப ஒப்புதல் வழங்கியதால் பாதிப்பு ஏற்படக்கூடிய சூழ்நிலை ஏற்படின் மனைப்பிரிவிற்கு வழங்கப்பட்ட தொழில்நுட்ப ஒப்புதல் எவ்வித முன்னறிவிப்பும் இன்றி நகர் ஊரமைப்பு இயக்குநர், சென்னை அவர்களால் ரத்து செய்யப்படும்.

5. விற்பனைக்கு உண்டான மனைகளை விற்பனை செய்யும்போது இவ்வரைபட நகலோடு, நகர் ஊரமைப்புத்துறையில் ஒப்புதல் அளிக்கப்பட்ட ஆணையின் நகல் மனை வாங்குபவர்களுக்கு கட்டாயம் வழங்கப்பட வேண்டும்.

6 ஒப்புதல் அளிக்கப்பட்ட மனைப்பிரிவு வரைபடத்தை எந்தவித மாற்றம் /விடுதலின்றி மனைப்பிரிவு நுழைவாயிலில் 0.6மீ x1.2மீ எண்ணிக்கை அளவிலான நிரந்தர தகவல்பலகை மூலம் பொதுமக்கள் பார்வைக்கு நிரந்தரமாக பிரகரிக்கப்பட வேண்டும்.

7. உத்தேச மனைப்பிரிவு சாலைகள் தார் சாலையாக அமைக்கப்பட்ட பின்னர் உத்தேச மனைப்பிரிவு சாலைகளின் தரம் குறித்து நகராட்சி பொறியாளரிடமிருந்து தகுதிச்சான்று பெற்று கொள்ளப்பட வேண்டும்.

8 தானப்பத்திரம் ஆவண எண்:4400/2022, நாள் (06.09.2022) -ன் படி பொது உபயோகம்,TANGEDCO மற்றும் சாலைகள் ஒப்படைக்கப்பட்ட விபரம் உறுதி செய்யப்படுகிறது.

SWP/DTCP/TIRUPPUR/LAYOUT NO: 288/2022

நகர் ஊரமைப்பு உதவி இயக்குநர் / துணை இயக்குநர் (மு.கூ.பொ)
மாவட்ட நகர் ஊரமைப்பு அலுவலகம்,
திருப்பூர் மாவட்டம்

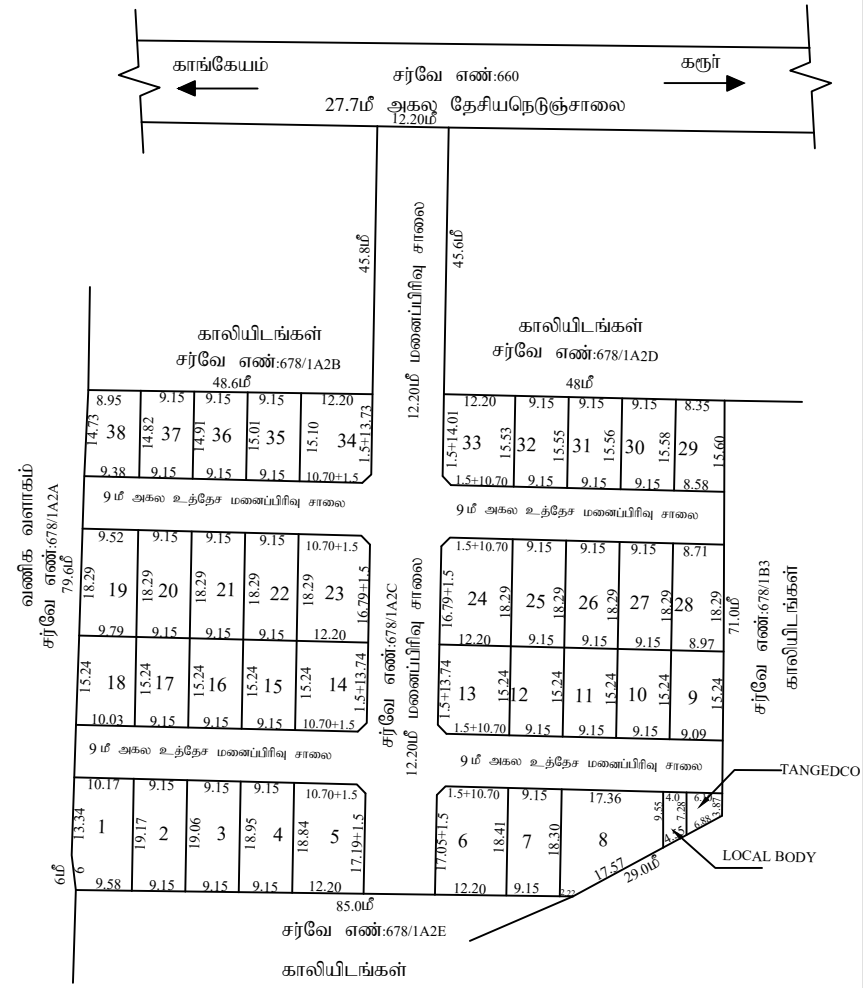

THE LANDLENS SUITE

Eight ways to know a piece of land before you pay for it.

This report covers one part of the picture. These cover the rest, drawn from the same government records, for any property in Tamil Nadu.

LandLens One
Ask anything about a property and get an answer grounded in live government records, with the sources shown.
/landlens/one

Verify My Land
Every record check run on one property and returned as a single report.
/landlens/verify-my-land

Legal Opinion
An advocate's written opinion on the title, built on the records we pull for it.
/landlens

One Map
Every layer on one map: the parcel, its boundary, zoning, water bodies and what sits around it.
/landlens/one/map

PriceMap
What land actually changed hands for around this plot, taken from the registered deeds.
/landlens/pricemap

Build Scope
What you are allowed to build here: floor space, height, coverage and setbacks.
/landlens/build-scope

Property Tracker
Watch a property and hear about it when something new is registered against it.
/landlens/property-tracker

Deal Room
Run the transaction in one place: documents, stamping, signatures and the parties.
/landlens/deal-room

FREE TOOLS · NO ACCOUNT NEEDED

Twenty-four checks you can run yourself, at no cost.

Records and verification

The registers themselves, read for you.

- Encumbrance Certificate
- Patta and Chitta
- Field Measurement Sketch
- EC Analyzer
- Bank charge check
- Court case search
- Seller background check
- Approval check by survey

Value and duty

What it is worth and what it costs to register.

- Guideline value by street
- Guideline value by survey
- Stamp duty and registration fees
- Capital gains
- Floor space index
- Area unit converter

Zoning and land use

What the plan says can happen on this land.

- Land use zone finder
- CMDA land use check
- Coastal regulation zone
- Master plan check
- Water bodies finder
- Airport height clearance

Registers and directories

Who holds it, and which office keeps the record.

- Find your registering office
- Temple property check
- Waqf property check
- RERA register

Every free tool
/tools

Services we run for you
/services

The LandLens suite
/landlens/one

Verified RealEstate™

Every claim in this document traces back to a government record.

- Legal opinions, due diligence and title verification
- Building plan, layout and sub-division approvals
- Completion and occupancy certificates, regularisation
- Escrow, negotiation and NRI property management
- Land survey, soil testing, architecture and construction

Verified RealEstate
3/350/2 Mettukuppam,
OMR Thoraipakkam,
Chennai 600 097, India
hello@verified.realestate
+91 9996 12 9996

Prepared from the registers named on the page each finding sits on. Where a register could not be read, this document says so in its place rather than leaving the gap to be read as a clean result.