PP APPROVAL RECORD

Planning Permission

Survey 31/2

Erikuthi, Pernambut taluk

Vellore district, Tamil Nadu

APPROVAL TYPE
Layout Approval

ISSUING AUTHORITY
DTCP

EXTENT APPROVED
8090.0 Sq.m

PURPOSE
Residential

The approval as the planning authority issued it, reproduced in full behind this page.

An approval speaks to what was sanctioned, not to what was built. Completion is a separate record.

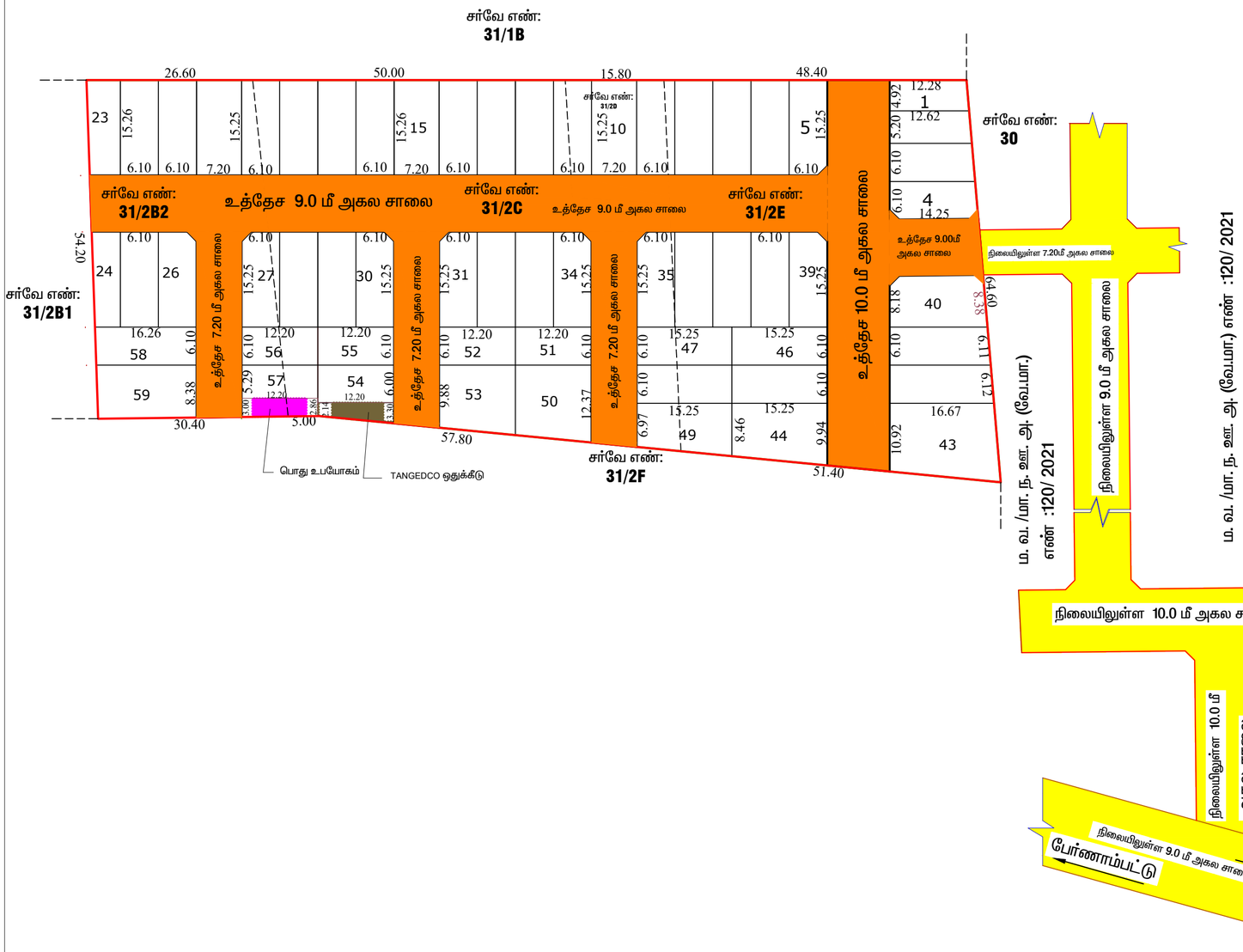

அளவர் / உதவி வரைவாளர்

வரைவாளர் நிலை – 3

மேற்பார்வையாளர்

பேர்ணாம்பட்டு ஊராட்சி ஒன்

ஏரிக்குத்தி ஊராட்சி / கிராம

வேலூர் மாவட்டம், பேர்ணாம்பட்டு வட்டம் / ஊரா

ஊராட்சி / கிராமம், சர்வே எண்கள்:31/2பி2,2சி,2

மனைப்பிரிவிற்கான தொழில்நுட்ப ஒப்புதல் வரை

அளவு : 1 : 400

கோப்பு எண் : VLR / PCZDJ62Q / 21 - 2024வே.மா.

குறிப்பு :

மனைப்பிரிவின் பரப்பு : 8090.0 ச.மீ. (அ) 0.80.90 ஹெக்டேர்

கோரிய மனைகள் : 64

ஒதுக்கிய மனைகள் : 59

மனைப்பிரிவின் எல்லை :

நிலையிலுள்ள சாலை :

பொது ஒதுக்கீடு :

உத்தேச சாலை :

மனைப்பிரிவின் பரப்பு : 8090.0 ச.மீ. (அ) 0.80.90 ஹெக்டேர்

மனைப்பிரிவில் அமையும் உத்தேச சாலைகளின் பரப்பு : 2506.71 ச.மீ.

: மனைப்பிரிவின் மொத்த பரப்பு – உத்தேச சாலைகளின் பரப்பு

(8090.0 ச.மீ. – 2506.71 ச.மீ.) = 5583.29 ச.மீ.

உள்ளாட்சிக்கு தானமாக ஒப்படைக்கப்பட்டது:

பொது உபயோகம் (PP) : 35.70 ச.மீ. - 0.64 %

தமிழ்நாடு மின் உற்பத்தி மற்றும் பகிர்மான கழகத்திற்கு ஒப்படைக்கப்பட்டது:

TANGEDCO ஒதுக்கீடு : 33.10 ச.மீ. - 0.59 %

உள்ளாட்சிக்கு தானமாக ஒப்படைக்கப்படவேண்டிய 10% பூங்கா பகுதிக்கு அரசு வழிகாட்டி மதிப்பீட்டின்படி OSR கட்டணம் ரூ.30,712/- பெறப்பட்டுள்ளது.

கட்டிட வரம்பு : 7.2மீ அகல சாலைக்கு - 1.5மீ,
9.0மீ - 18.0மீ அகல சாலைகள் வரை - 3.0மீ,
முலை முடக்கு : 12.0மீ அகல சாலைகள் வரை - 1.5மீ x 1.5மீ

நிபந்தனைகள் :

1. இம்மனைப்பிரிவிற்கு உள்ளாட்சி இறுதி ஒப்புதல் அளிக்கும் முன் இடத்தினை எந்த துறையாலும் நில அர்ஜித நடவடிக்கை எடுக்கப்படவில்லை என்றும், எந்த துறைக்காகவும் நில ஆர்ஜிதப் பட்டியல் மாவட்ட வருவாய் அலுவலருக்கு அனுப்பப்படவில்லை என்றும் செயல் அலுவலர் உறுதி செய்து கொள்ள வேண்டும்.

2. அரசாணை எண் : 71, ந.ஊ.வ.துறை, நாள் : 16.06.2003–ன் படி சாலைகள் ஒதுக்கீட்டினை உள்ளாட்சிக்கு மனுதாரரால் தானமாக ஒப்படைப்பு செய்யப்பட வேண்டும். மேற்படி அரசாணையில் தெரிவிக்கப்பட்டவாறு நிலஉரிமைக்கு உள்ளாட்சியே பொறுப்பு என்பதுடன் உள்ளாட்சியினால் வழங்கப்பட்ட நில உரிமை சான்றின் அடிப்படையிலேயே இம்மனைப்பிரிவிற்கு தொழில்நுட்ப ஒப்புதல் வழங்கப்படுகிறது.

3. நில உரிமம் குறித்து வழங்கப்பட்ட சான்றுகள் மற்றும் பரிசீலனைக்கு சமர்ப்பிக்கப்பட்ட ஆவணங்கள் சரியானவையல்ல என்று அறியப்பட்டாலோ அல்லது மனைப்பிரிவிற்கு தொழில்நுட்ப ஒப்புதல் வழங்கியதால் பாதிப்பு ஏற்படக்கூடிய சூழ்நிலை ஏற்படின் மனைப்பிரிவிற்கு வழங்கப்பட்ட தொழில்நுட்ப ஒப்புதல் எவ்வித முன்னறிவிப்புமின்றி நகர் ஊரமைப்பு ஆணையர், சென்னை – 2 அவர்களால் ரத்து செய்யப்படும்.

4. விற்பனைக்குண்டான மனைகள் விற்பனை செய்யும் போது இவ்வாணையின் நகலோடு நகர் ஊரமைப்பு துறையில் ஒப்புதல் அளிக்கப்பட்ட வரைபட நகல் மனை வாங்குபவர்களுக்கு கட்டாயம் வழங்கப்பட வேண்டும்.

5. ஒப்புதல் அளிக்கப்பட்ட மனைப்பிரிவு வரைபடத்தை எந்த வித மாற்றமின்றி மனைப்பிரிவு நுழைவாயிலில் 6'0" x 4'0" அளவிலான நிரந்தர தகவல் பலகை மூலம் பொதுமக்கள் பார்வைக்கு நிரந்தரமாக பிரசுரிக்கப்பட வேண்டும்.

6. The Necessary Charges to be collected as per G.O. M.s. No. 79, Housing & Urban Development Department (UD4(3)), dt. 04.05.2017.

7. மனுதாரர் மனைப்பிரிவில் அமைந்துள்ள உத்தேச சாலைகள், பூங்கா மற்றும் உள்ளாட்சிக்கு ஒப்படைப்பு செய்யப்பட்ட பகுதிகளை வருவாய் உட்பிரிவு செய்த பின்னரே இறுதி ஒப்புதல் வழங்கப்படல் வேண்டும்.

ம. வ. /மா. ந. ஊ. அ. (வே.மா.) எண் : 18/2024

உதவி இயக்குநர் / இணை இயக்குநர் (மு.கூ.பொ) ,
மாவட்ட நகர் ஊரமைப்பு அலுவலகம்,
வேலூர் மாவட்டம்.

THE LANDLENS SUITE

Eight ways to know a piece of land before you pay for it.

This report covers one part of the picture. These cover the rest, drawn from the same government records, for any property in Tamil Nadu.

LandLens One
Ask anything about a property and get an answer grounded in live government records, with the sources shown.
/landlens/one

Verify My Land
Every record check run on one property and returned as a single report.
/landlens/verify-my-land

Legal Opinion
An advocate's written opinion on the title, built on the records we pull for it.
/landlens

One Map
Every layer on one map: the parcel, its boundary, zoning, water bodies and what sits around it.
/landlens/one/map

PriceMap
What land actually changed hands for around this plot, taken from the registered deeds.
/landlens/pricemap

Build Scope
What you are allowed to build here: floor space, height, coverage and setbacks.
/landlens/build-scope

Property Tracker
Watch a property and hear about it when something new is registered against it.
/landlens/property-tracker

Deal Room
Run the transaction in one place: documents, stamping, signatures and the parties.
/landlens/deal-room

FREE TOOLS · NO ACCOUNT NEEDED

Twenty-four checks you can run yourself, at no cost.

Records and verification

The registers themselves, read for you.

- Encumbrance Certificate
- Patta and Chitta
- Field Measurement Sketch
- EC Analyzer
- Bank charge check
- Court case search
- Seller background check
- Approval check by survey

Value and duty

What it is worth and what it costs to register.

- Guideline value by street
- Guideline value by survey
- Stamp duty and registration fees
- Capital gains
- Floor space index
- Area unit converter

Zoning and land use

What the plan says can happen on this land.

- Land use zone finder
- CMDA land use check
- Coastal regulation zone
- Master plan check
- Water bodies finder
- Airport height clearance

Registers and directories

Who holds it, and which office keeps the record.

- Find your registering office
- Temple property check
- Waqf property check
- RERA register

Every free tool
/tools

Services we run for you
/services

The LandLens suite
/landlens/one

Verified RealEstate™

Every claim in this document traces back to a government record.

- Legal opinions, due diligence and title verification
- Building plan, layout and sub-division approvals
- Completion and occupancy certificates, regularisation
- Escrow, negotiation and NRI property management
- Land survey, soil testing, architecture and construction

Verified RealEstate
3/350/2 Mettukuppam,
OMR Thoraipakkam,
Chennai 600 097, India
hello@verified.realestate
+91 9996 12 9996

Prepared from the registers named on the page each finding sits on. Where a register could not be read, this document says so in its place rather than leaving the gap to be read as a clean result.