PP APPROVAL RECORD

Planning Permission

Survey 1150 and 1 more

Keelathiruthangal, ivakasi Block development Office Sivakasi taluk

Virudhunagar district, Tamil Nadu

APPROVAL TYPE
Layout Approval

ISSUING AUTHORITY
DTCP

The approval as the planning authority issued it, reproduced in full behind this page.

An approval speaks to what was sanctioned, not to what was built. Completion is a separate record.

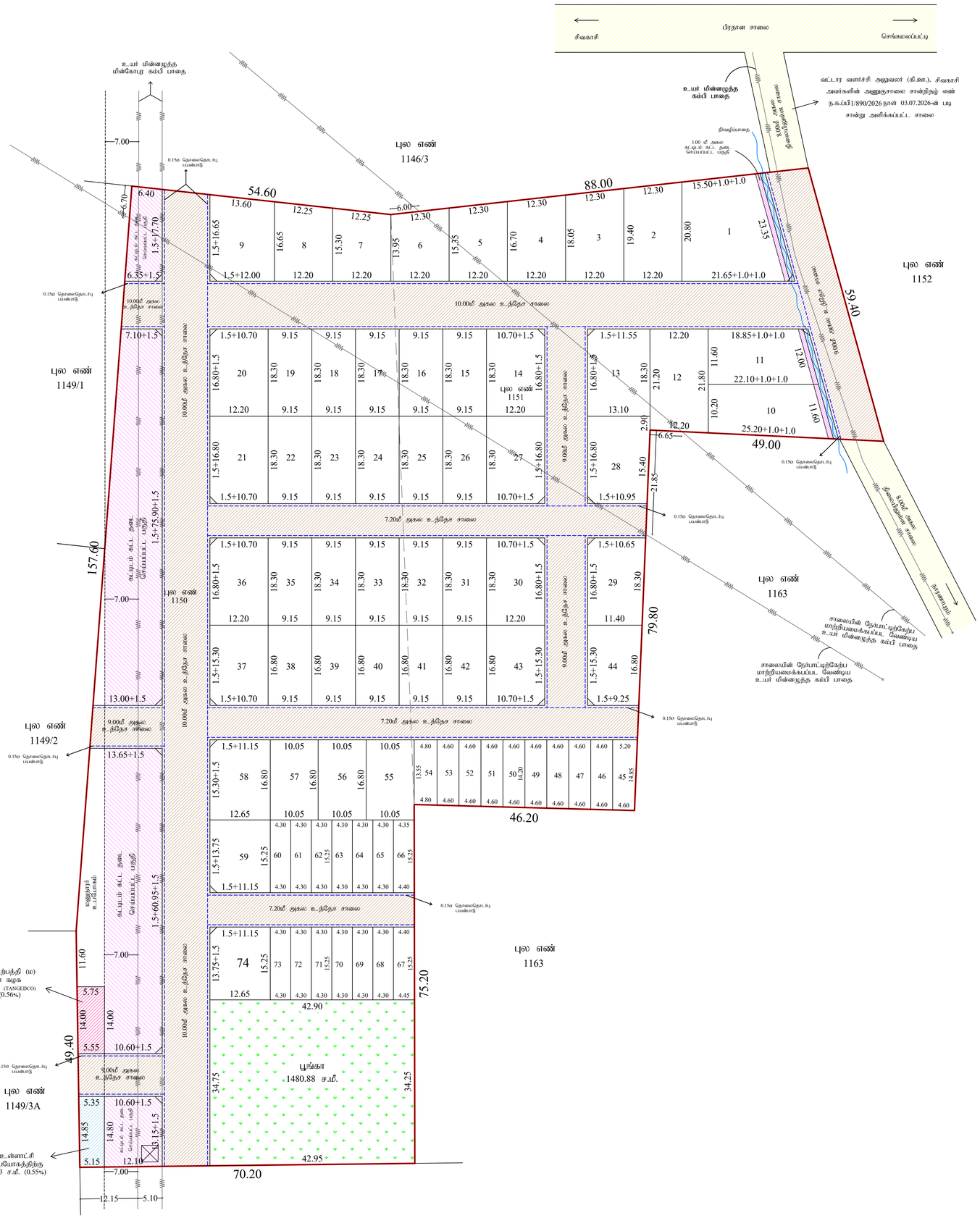

அளவர்/உதவிவரைவாளர் | வரைவாளர் நிலை - III | மேற்பார்வையாளர் | உதவிஇயக்குநர்

நகர் ஊரமைப்பு துறை
விருதுநகர் மாவட்ட நகர் - ஊரமைப்பு அலுவலகம்
பள்ளபட்டி ஊராட்சி

விருதுநகர் மாவட்டம், சிவகாசி வட்டம், சிவகாசி ஊராட்சி ஒன்றியம், பள்ளபட்டி ஊராட்சி, கீழதிருத்தங்கல் கிராமம், புல எண்:- **1150, 1151**-இல் அமையும் உத்தேச குடியிருப்பு மனைப்பிரிவுக்கான தொழில் நுட்ப ஒப்புதல் வரைபடம்.

(திட்டமில்லாத பகுதி)

ONLINE APPLICATION NO. :- 1M18TGFR/2026/TCP

அளவு :- 1 : 500

வ

குறிப்புகள்:

மனைப்பிரிவு இடத்தின் பரப்பளவு	= 20550.00 ச.மீ. (5.07 ஏக்கர்)
உத்தேச மனைப்பிரிவு சாலை மற்றும் மூலை முடக்குகளின் பரப்பளவு	= 6467.32 ச.மீ.
மீதமுள்ள மனைப்பிரிவு இடத்தின் பரப்பளவு	= 14082.68 ச.மீ.
மனைப்பிரிவு இடத்தின் எல்லை	=
நிலையிலுள்ள சாலை	=
உத்தேச மனைப்பிரிவு சாலை	=
0.15ம தொலைதொடர்பு பயன்பாடு	=
மனுதாரர் உபயோகம்	= 01 எண்ணம் (243.00 ச.மீ.)
கோரிய மனைகளின் எண்ணிக்கை	= 74 எண்ணம்
கட்டிடம் கட்ட தடை செய்யப்பட்ட பகுதி	= 03 எண்ணம் (1993.76 ச.மீ.)
1.00மீ அகல நீர்வழிப்பாதை	= 45.47 ச.மீ.
1.00மீ அகல கட்டிடம் கட்ட தடை செய்யப்பட்ட பகுதி	= 47.06 ச.மீ.

ஒதுக்கிய மனைகளின் எண்ணிக்கை:

சாதாரண வகை மனைகள் (மனை எண்கள் :- 1-44, 55-59, 74)	= 50 எண்ணம்
குறைந்த வருவாய் பிரிவினர் (EWS) மனைகள் (மனை எண்கள் :- 45-54, 60-73)	= 24 எண்ணம் = 1580.88 ச.மீ. (11.22%)
மொத்த மனைகளின் எண்ணிக்கை	= 74 எண்ணம்

பொது ஒதுக்கீடு: (உள்ளாட்சிக்கு தானமாக ஒப்படைப்பு செய்யப்பட்டுள்ளது)

பூங்கா (ஆவண எண் :- 6233/2026 (நாள்: 30.09.2026)	= 1480.88 ச.மீ. (10.51%) =
உள்ளாட்சி உபயோகத்திற்கு (ஆவண எண் :- 6233/2026 (நாள்: 30.09.2026)	= 77.83 ச.மீ. (0.55%) =
தமிழ்நாடு மின்உற்பத்தி (ம) மின்பகிர்மான கழக (TANGEDCO) உபயோகத்திற்கு (ஆவண எண் :- 6158/2026 (நாள்: 25.09.2026)	= 79.10 ச.மீ. (0.56%) =

கட்டிட வரம்பு:

9.00மீ அகலத்திற்கு கீழ் உள்ள சாலைகளுக்கு 1.50மீ விடப்பட வேண்டும்.

9.00மீ அகலத்திற்குமேல் 18.0மீ அகலம் வரை சாலைகளுக்கு 3.0மீ விடப்பட வேண்டும்.

மூலை முடக்கு:

12.00 மீ அகலத்திற்கு கீழ் உள்ள சாலைகளுக்கு 1.50மீx1.50மீ விடப்பட வேண்டும்.

நிபந்தனைகள்:

1. அரசாணை எண்:18, நகராட்சி நிர்வாகம் (ம) குடிநீர் வழங்கல் துறை (MA-1) நாள்:- 04.02.2019-ன் படி, உள்ள நிபந்தனைகளை கடைபிடிக்க வேண்டும்.
2. அரசாணை எண்:16, நகராட்சி நிர்வாகம் (ம) குடிநீர் வழங்கல் துறை (MA-1) நாள்:- 04.02.2019-ன் படி, உள்ள நிபந்தனைகளை கடைபிடிக்க வேண்டும்.
3. இம்மனைப்பிரிவிற்கு உள்ளாட்சி இறுதி ஒப்புதல் அளிக்கும் முன் இடத்தில் எந்த துறையாலும் நில ஆர்ஜித நடவடிக்கை மேற்கொள்ளப்படவில்லை என்றும், எந்த துறைக்காகவும் நில ஆர்ஜிதப் பட்டியல் மாவட்ட வருவாய் அலுவலருக்கு அனுப்பப்படவில்லை என்றும், உள்ளாட்சியில் உறுதி செய்து கொள்ள வேண்டும்.
4. நில உரிமம் குறித்து வழங்கப்பட்ட சான்றுகள் மற்றும் பரிசீலனைக்கு சமர்பிக்கப்பட்ட ஆவணங்கள் சரியானவை அல்ல என்று அறியப்பட்டால் அல்லது மனைப்பிரிவுக்கு தொழில்நுட்ப ஒப்புதல் வழங்கியதால் பாதிப்பு ஏற்படக்கூடிய சூழ்நிலை ஏற்படின் மனைப்பிரிவுக்கு வழங்கப்பட்ட தொழில்நுட்ப ஒப்புதல் எவ்வித முன்னறிவிப்பும் இன்றி நகர் ஊரமைப்பு இயக்குநர் அவர்களால் ரத்து செய்யப்படும்.
5. விற்பனைக்குண்டான மனைகளை விற்பனை செய்யும்போது இவ்வனையிடை நகலோடு நகர் ஊரமைப்பு துறையில் ஒப்புதல் அளிக்கப்பட்ட வரைபட நகல் மனை வாங்குபவர்களுக்கு கட்டாயம் வழங்கப்பட வேண்டும்.
6. நகர் ஊரமைப்பு துறை சட்டப்பூர்வமாக தொழில்நுட்ப அனுமதி அளிப்பதன் மூலம் விண்ணப்பதாரரின் மேல் உள்ள நில உரிமையை உறுதிப்படுத்தவில்லை தொழில் நுட்ப ஆவணங்களில் (திமையப் பத்திரம் - குத்தகை பத்திரம் - பட்டா - தானப்பத்திரம் - பொது அதிகார ஆவணம் பல) விண்ணப்பதாரர் வளர்ச்சி செய்ய உரிமை உள்ளதா என்று பார்க்கப்பட்டுகிறது. சொத்தினை வாங்க விரும்பும் எந்த நபரும் விண்ணப்பதாரருக்கு சொத்தின் மீது உள்ள உரிமையை தனியாக உறுதிப்படுத்திக்கொள்ள வேண்டும். மேலும் அதன் மேல் வேறு யாரேனும் தனி நபர் உரிமை கோரினால் அவர்கள் அதனை பொருத்தமான தருறியுள்ள நீதிமன்றத்தின் மூலம் தீர்த்துக்கொள்ளலாம். இதனை முடிவு செய்ய நகர் ஊரமைப்பு துறை பொருத்தமான அமைப்பு அல்ல.
7. நீர் நிலைகள் பாதிக்கப்படாத வண்ணம் கட்டிடம் கட்டப்பட வேண்டும்.
8. ஒப்புதல் அளிக்கப்பட்ட மனைப்பிரிவு வரைபடத்தை எந்த வித மாற்றம் விடுதலின்றி மனைப்பிரிவு நுழைவாயிலில் 1.80மீ x 1.20மீ - அளவிலான நிரந்தரி தகவல் பலகை மூலம் பொதுமக்கள் பார்வைக்கு நிரந்தரமாக பிரகரிக்கப்பட வேண்டும்.
9. இம்மனைப்பிரிவில் இருந்து அருகில் உள்ள இடத்திற்கு செல்லும் வரைபடத்தில் காண்பிக்கப்பட்டுள்ள மனைப்பிரிவுசாலையின் போக்கினை பாதிக்கும் வகையில் சுற்றுச்சுவர் கட்டப்பட கூடாது. கட்டப்பட்டு இருப்பின் அதனை அகற்றப்பட வேண்டும்.
10. இம்மனைப்பிரிவு தொடர்பாக நீதிமன்ற வழக்கு ஏதேனும் நிலுவையில் இருப்பின் இவ்வொப்புதல் சம்மந்தப்பட்ட நீதிமன்றத்தின் தீர்ப்பிற்கு உட்பட்டதாகும்.
11. சம்மந்தப்பட்ட துறையின் முன்னனுமதியின்றி எவ்வித அபிவிருத்தியும் ஏற்படுத்தக்கூடாது.
12. இம்மனைப்பிரிவில் அமைந்துள்ள உயர் அழுத்த மின் கம்பி பாதையினை சாலையின் நேர்பாட்டிற்கேற்ப மனுதாரர் தன் சொந்த செலவில் மாற்றியமைக்கப்பட வேண்டும்.

குறிப்பு:- அனைத்து அளவுகளும் மீட்டரில் குறிப்பிடப்பட்டுள்ளது.

ம.வ/ந.ஊ.து.இ. (விருமா) எண்: **169 / 2026**

மாவட்ட நகர் ஊரமைப்பு துணை இயக்குநர்
விருதுநகர் மாவட்டம்

THE LANDLENS SUITE

Eight ways to know a piece of land before you pay for it.

This report covers one part of the picture. These cover the rest, drawn from the same government records, for any property in Tamil Nadu.

LandLens One
Ask anything about a property and get an answer grounded in live government records, with the sources shown.
/landlens/one

Verify My Land
Every record check run on one property and returned as a single report.
/landlens/verify-my-land

Legal Opinion
An advocate's written opinion on the title, built on the records we pull for it.
/landlens

One Map
Every layer on one map: the parcel, its boundary, zoning, water bodies and what sits around it.
/landlens/one/map

PriceMap
What land actually changed hands for around this plot, taken from the registered deeds.
/landlens/pricemap

Build Scope
What you are allowed to build here: floor space, height, coverage and setbacks.
/landlens/build-scope

Property Tracker
Watch a property and hear about it when something new is registered against it.
/landlens/property-tracker

Deal Room
Run the transaction in one place: documents, stamping, signatures and the parties.
/landlens/deal-room

FREE TOOLS · NO ACCOUNT NEEDED

Twenty-four checks you can run yourself, at no cost.

Records and verification

The registers themselves, read for you.

- Encumbrance Certificate
- Patta and Chitta
- Field Measurement Sketch
- EC Analyzer
- Bank charge check
- Court case search
- Seller background check
- Approval check by survey

Value and duty

What it is worth and what it costs to register.

- Guideline value by street
- Guideline value by survey
- Stamp duty and registration fees
- Capital gains
- Floor space index
- Area unit converter

Zoning and land use

What the plan says can happen on this land.

- Land use zone finder
- CMDA land use check
- Coastal regulation zone
- Master plan check
- Water bodies finder
- Airport height clearance

Registers and directories

Who holds it, and which office keeps the record.

- Find your registering office
- Temple property check
- Waqf property check
- RERA register

Every free tool
/tools

Services we run for you
/services

The LandLens suite
/landlens/one

Verified RealEstate™

Every claim in this document traces back to a government record.

- Legal opinions, due diligence and title verification
- Building plan, layout and sub-division approvals
- Completion and occupancy certificates, regularisation
- Escrow, negotiation and NRI property management
- Land survey, soil testing, architecture and construction

Verified RealEstate
3/350/2 Mettukuppam,
OMR Thoraipakkam,
Chennai 600 097, India
hello@verified.realestate
+91 9996 12 9996

Prepared from the registers named on the page each finding sits on. Where a register could not be read, this document says so in its place rather than leaving the gap to be read as a clean result.