Verified RealEstate™

REFERENCE
L3/2025-26

ISSUED
09 December 2025

PP APPROVAL RECORD

# Planning Permission

Virudhunagar district, Tamil Nadu

APPROVAL TYPE
**Layout Approval**

ISSUING AUTHORITY
**Rural Panchayat**

The approval as the planning authority issued it, reproduced in full behind this page.

An approval speaks to what was sanctioned, not to what was built. Completion is a separate record.

Verified RealEstate™
3/350/2 Mettukuppam,
OMR Thoraipakkam,
Chennai 600 097, India

hello@verified.realestate
+91 9996 12 9996
verified.realestate

DIGITALLY VERIFIED RECORD

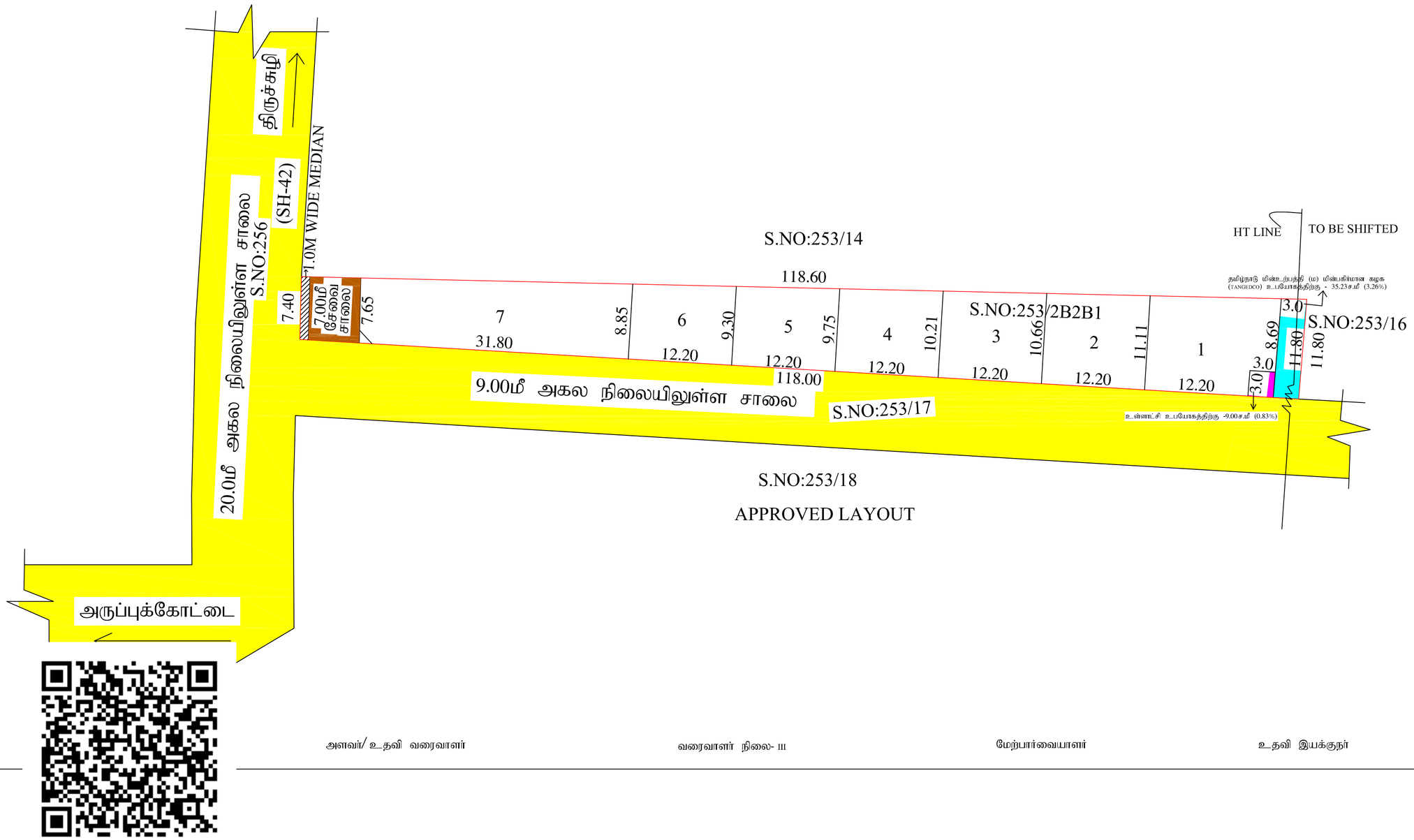


அளவர்/ உதவி வரைவாளர்

வரைவாளர் நிலை- III

மேற்பார்வையாளர்

உதவி இயக்குநர்

நகர் ஊரமைப்பு துறை - விருதுநகர் மாவட்டம்

தமிழ்பாடி ஊராட்சி

விருதுநகர் மாவட்டம்,திருச்சுழி வட்டம்/ஊராட்சி ஒன்றியம் தமிழ்பாடி ஊராட்சி/ கிராமம், சர்வே .எண்- :253/2பி2பி1 -இல் அமையும் உத்தேச மனைப்பிரிவுக்கான தொழில் நுட்ப ஒப்புதல் வரைபடம்.

(திட்டமில்லாத பகுதி)

இணையதள விண்ணப்ப எண்:FBBSKFNB

அளவு : 1:400

வ

குறிப்புகள்:

| | | |
|---|---|---|
| மனைப்பிரிவு இடத்தின் பரப்பளவு | - | 0.28 ஏக்கர் (1134.00சமீ) |
| விஸ்தரிப்பு சாலையின் பரப்பளவு | - | 53.80 சமீ |
| மீதமுள்ள மனைப்பிரிவு இடத்தின் பரப்பளவு | - | 1080.20 சமீ |
| மனைப்பிரிவு இடத்தின் எல்லை | - | |
| நிலையிலுள்ள சாலை | - | |
| கோரிய மனைகளின் எண்ணிக்கை | - | 08 எண்ணம் |
| ஒதுக்கிய மனைகளின் எண்ணிக்கை | - | 07 எண்ணம் |

பொது ஒதுக்கீடு: (உள்ளாட்சிக்கு தானமாக ஒப்படைப்பு செய்யப்பட்டது.)

நகர் ஊரமைப்பு இயக்குனர், சென்னை அவர்களின் சுற்றறிக்கை ந.க. எண்:4367/2019 நாள்: 05.02.2020 மற்றும் தமிழ்நாடு ஒருங்கிணைந்த வளர்ச்சி மற்றும் கட்டிட விதிகள் -2019 விதி எண்: 41(1) மற்றும் 47(6) விடி 10% பூங்கா பரப்பளவிற்கு இணையான கட்டணத் தொகையினை அரசு வழிகாட்டு மதிப்பின்படி மனுதாரரால் செலுத்தப்பட்டது.)

| | | |
|---|---|---|
| மனைப்பிரிவு சாலை - | = | |
| உள்ளாட்சி உபயோகத்திற்கு -9.00சமீ (0.83%) தான ஆவண எண்:1773/ 2025(நாள்07-07-2025) | = | |
| தமிழ்நாடு மின்உற்பத்தி (மு) மின்பகிர்மான கழக (TANGEDCO) உபயோகத்திற்கு - 35.23சமீ (3.26%) தான ஆவண எண்:1775/ 2025(நாள்07-07-2025) | = | |

மூலை முடக்கு

12.00மீ அகலச்சாலைகளுக்கு வரை 1.50மீ X 1.50மீ விடப்பட வேண்டும்.

நிபந்தனைகள்:

1.அரசாணை எண்:18, நகராட்சி நிர்வாகம் (மு) குழநி வழங்கல் துறை (MA1)நாள்:04.02.2019-ன் படி, உள்ள பிந்தங்களை கடைபிடிக்க வேண்டும்.

2.அரசாணை எண்:16, நகராட்சி நிர்வாகம் (மு) குழநி வழங்கல் துறை(MA1)நாள்:31.01.2020-ன் படி, உள்ள பிந்தங்களை கடைபிடிக்க வேண்டும்.

3.இம்மனைப்பிரிவிற்கு உள்ளாட்சி இறுதி ஒப்புதல் அளிக்கும் முன்,இடத்தில் எந்த துணையாறும் நில ஆற்றித நடவடிக்கை மேற்கொள்ளப்படவில்லை என்றும், எந்த துறைக்காகவும் நில ஆற்றிப் பட்டியல் மாவட்ட வருவாய் அலுவலருக்கு அனுப்பப்பட வில்லை என்றும், உள்ளாட்சியில் உறுதி செய்து கொள்ள வேண்டும்.

4.நில உரிமம் குறித்து வழங்கப்பட்ட சான்றுகள் மற்றும் பரிசீலனைக்கு சமர்ப்பிக்கப்பட்ட ஆவணங்கள் சரியானவை அல்ல என்று அறியப்பட்டால் அல்லது மனைப்பிரிவுக்கு தொழில்நுட்ப ஒப்புதல் வழங்கியதால் பாதிப்பு ஏற்படக்கூடிய சூழ்நிலை ஏற்படும் மனைப்பிரிவுக்கு வழங்கப்பட்ட தொழில்நுட்ப ஒப்புதல் எவ்வித முன்னறிவிப்பும் இன்றி நகர் ஊரமைப்பு இயக்குநர், அவர்களால் ரத்து செய்யப்படும்.

5.விற்பனைக்குண்டான மனைகளை விற்பனை செய்யும்போது இவ்வாணையின் நகலோடு நகர் ஊரமைப்புத் துறையில் ஒப்புதல் அளிக்கப்பட்ட வரைட நகல் மனை வாங்குபவர்களுக்கு கட்டாயம் வழங்கப்பட வேண்டும்.

6.நகர் ஊரமைப்புத் துறை சட்டப்பூர்வமாக தொழிலுரிமை அனுமதி அளிப்பதன் மூலம் விண்ணப்பதாரரின் மேல் உள்ள நில உரிமையை உறுதிப்படுத்தியிலை தொழில் நுட்ப ஆலோசகர்களில் (மனைப்பிரிவு பத்திரம் - குத்தகை பத்திரம் -பட்டா -தானபத்திரம்-பொது அதிகார பத்திரம் மேலும் பல) விண்ணப்பதாரர் வலர்ச்சி செய்ய உரிமை உள்ளதா என்று பார்க்கப்படுகிறது.சொத்தினை வாங்க விரும்பும் எந்த நபரும் விண்ணப்பதாரருக்கு சொத்தின் மீது உள்ள உரிமையை தனியாக உறுதிப்படுத்திக் கொள்ள வேண்டும்.மேலும் அதன் மேல் வேறு யாரேனும் தனி நபர் உரிமை கோரினால் அவர்கள் அதனை பொருத்தமான நீதிமன்றத்தின் மூலம் தீர்த்துக்கொள்ளலாம். இதனை முடிவு செய்ய நகர் ஊரமைப்புத் துறை பொருத்தமான அமைப்பு அல்ல.

7.நீர் நிலைகள் பாதிக்கப்படாத வண்ணம் கட்டிடம் கட்டப்பட வேண்டும்.

8.ஒப்புதல் அளிக்கப்பட்ட மனைப்பிரிவு வரைபடத்தை எந்த வித மாற்றம் விற்றலின்றி மனைப்பிரிவு நுழைவாயிலில் 6'x4' அளவிலான நிரந்தர தகவல் பலகை மூலம் பொதுமக்கள் பார்வைக்கு நிரந்தரமாக பிரகடிக்கப்பட வேண்டும்.

9.நீதிமன்ற வழக்கு ஏதேனும் நிலுவையில் இருப்பின் இத்துறையின் மனைப்பிரிவு அனுமதி செல்லத்தக்கது அல்ல

10.இம்மனைப்பிரிவில் இருந்து அருகில் உள்ள இடத்திற்கு செல்லும் வரைபடத்தில் காண்பிக்கப்பட்டுள்ள மனைப்பிரிவு சாலையின் போக்கினை பாதிக்கும் வகையில் சுற்றுச்சுவர் கட்டப்படக்கூடாது.

11.உயர் அழுத்த மின்கம்பி பாதையினை உத்தேச சாலையின் போக்கிற்கு ஏற்ப மனுதாரரால் தனது சொந்த செலவில் மாற்றியமைக்கப்பட வேண்டும்.

குறிப்பு :

அனைத்து அளவுகளும் மீட்டரில் குறிப்பிடப்பட்டுள்ளது.

ம.வ/ந.ஊ.து.இ.(விருமா)எண்:130 /2025

துணை இயக்குநர்(பொ)

மாவட்ட நகர் ஊரமைப்பு அலுவலகம்

விருதுநகர் மாவட்டம்

THE LANDLENS SUITE

# Eight ways to know a piece of land before you pay for it.

This report covers one part of the picture. These cover the rest, drawn from the same government records, for any property in Tamil Nadu.

### LandLens One
Ask anything about a property and get an answer grounded in live government records, with the sources shown.
**/landlens/one**

### Verify My Land
Every record check run on one property and returned as a single report.
**/landlens/verify-my-land**

### Legal Opinion
An advocate's written opinion on the title, built on the records we pull for it.
**/landlens**

### One Map
Every layer on one map: the parcel, its boundary, zoning, water bodies and what sits around it.
**/landlens/one/map**

### PriceMap
What land actually changed hands for around this plot, taken from the registered deeds.
**/landlens/pricemap**

### Build Scope
What you are allowed to build here: floor space, height, coverage and setbacks.
**/landlens/build-scope**

### Property Tracker
Watch a property and hear about it when something new is registered against it.
**/landlens/property-tracker**

### Deal Room
Run the transaction in one place: documents, stamping, signatures and the parties.
**/landlens/deal-room**

FREE TOOLS · NO ACCOUNT NEEDED

# Twenty-four checks you can run yourself, at no cost.

## Records and verification

The registers themselves, read for you.

- Encumbrance Certificate
- Patta and Chitta
- Field Measurement Sketch
- EC Analyzer
- Bank charge check
- Court case search
- Seller background check
- Approval check by survey

## Value and duty

What it is worth and what it costs to register.

- Guideline value by street
- Guideline value by survey
- Stamp duty and registration fees
- Capital gains
- Floor space index
- Area unit converter

## Zoning and land use

What the plan says can happen on this land.

- Land use zone finder
- CMDA land use check
- Coastal regulation zone
- Master plan check
- Water bodies finder
- Airport height clearance

## Registers and directories

Who holds it, and which office keeps the record.

- Find your registering office
- Temple property check
- Waqf property check
- RERA register

**Every free tool**
/tools

**Services we run for you**
/services

**The LandLens suite**
/landlens/one

Verified RealEstate™

# Every claim in this document traces back to a government record.

- Legal opinions, due diligence and title verification
- Building plan, layout and sub-division approvals
- Completion and occupancy certificates, regularisation
- Escrow, negotiation and NRI property management
- Land survey, soil testing, architecture and construction

**Verified RealEstate**
3/350/2 Mettukuppam,
OMR Thoraipakkam,
Chennai 600 097, India
**hello@verified.realestate**
+91 9996 12 9996

Prepared from the registers named on the page each finding sits on. Where a register could not be read, this document says so in its place rather than leaving the gap to be read as a clean result.