PP APPROVAL RECORD

Planning Permission

Kananjampatti, Vembakkottai taluk
Virudhunagar district, Tamil Nadu

APPROVAL TYPE
Layout Approval

ISSUING AUTHORITY
DTCP

PURPOSE
Residential

The approval as the planning authority issued it, reproduced in full behind this page.

An approval speaks to what was sanctioned, not to what was built. Completion is a separate record.

Verified RealEstate™
3/350/2 Mettukuppam,
OMR Thoraipakkam,
Chennai 600 097, India

hello@verified.realestate
+91 9996 12 9996
verified.realestate

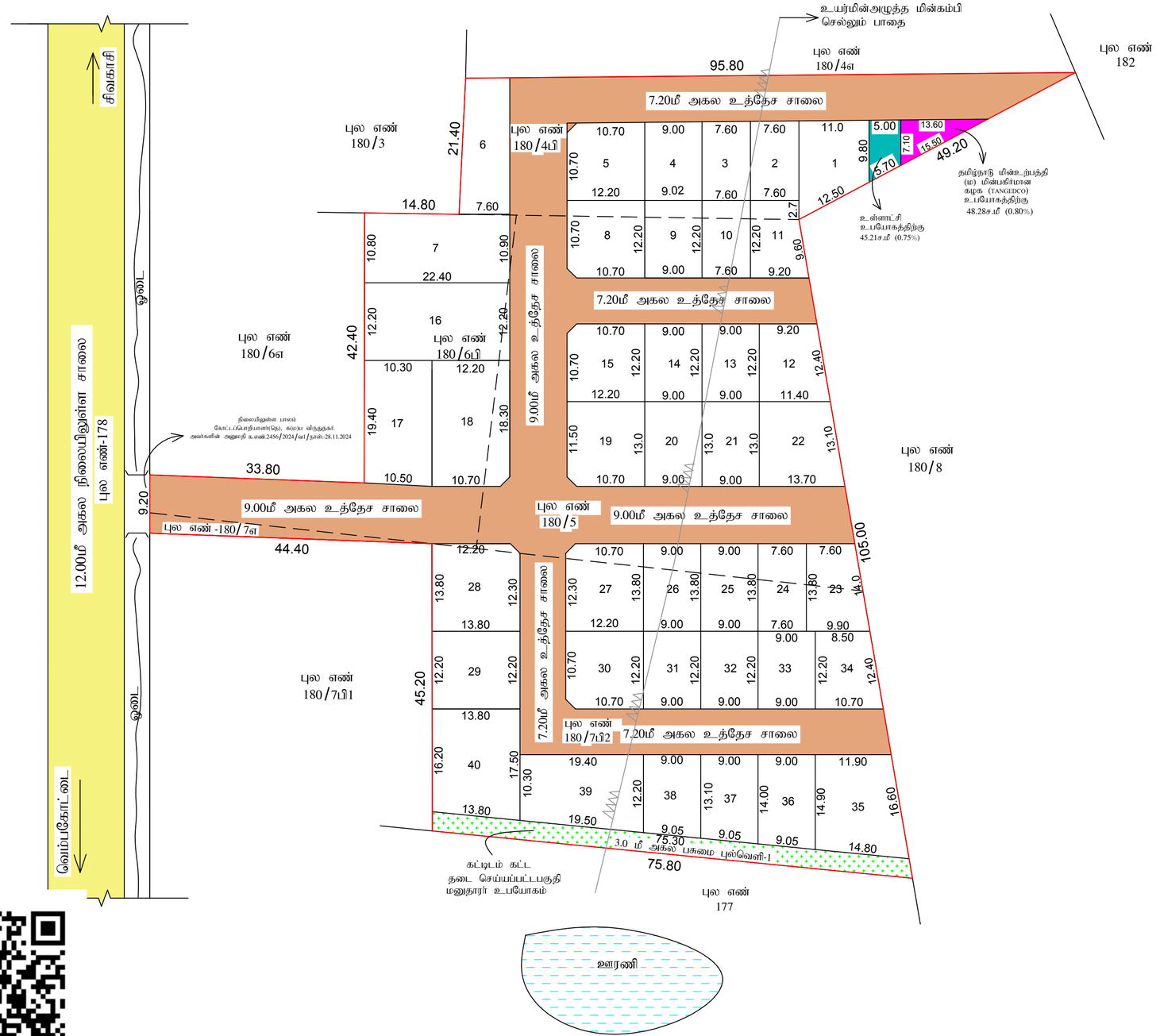

நகர் ஊரமைப்பு துறை
விருதுநகர் மாவட்ட நகர் ஊரமைப்பு அலுவலகம்
கணஞ்சாம்பட்டி ஊராட்சி

விருதுநகர் மாவட்டம், வெம்பகோட்டை வட்டம் / ஊராட்சி ஒன்றியம், கணஞ்சாம்பட்டி ஊராட்சி, கணஞ்சாம்பட்டி கிராமம், சர்வே எண் 180/4பி, 180/5, 180/6பி, 180/7ஏ, 180/7பி2 -ல் அமையும் உத்தேச குடியிருப்பு மனைப்பிரிவுக்கான தொழில் நுட்ப ஒப்புதல் வரைபடம்.

(திட்டமில்லாத பகுதி)

இணையதள விண்ணப்ப எண்:- UTSOY11H/2025 VNR
அளவு : 1 : 400

வ

குறிப்புகள்:

மனைப்பிரிவு இடத்தின் பரப்பளவு	=	2.22 ஏக்கர் (8990.00ச.மீ)
உத்தேச மனைப்பிரிவு சாலை மற்றும் மூலை முடக்குகளின் பரப்பளவு	=	2984.41 ச.மீ
மீதமுள்ள மனைப்பிரிவு இடத்தின் பரப்பளவு	=	6005.59 ச.மீ
மனைப்பிரிவு இடத்தின் எல்லை	=	
நிலையிலுள்ள சாலை	=	
கோரிய மனைகளின் எண்ணிக்கை	=	40 எண்ணம்
மனுதரர் உபயோகம்	=	01 எண்ணம்

ஒதுக்கிய மனைகளின் எண்ணிக்கை

(மனை எண்கள் - 1 - 40)	=	40 எண்ணம்
மொத்த மனைகளின் எண்ணிக்கை	=	40 எண்ணம்

பொது ஒதுக்கீடு: (உள்ளாட்சிக்கு தானமாக ஒப்படைப்பு செய்யப்பட்டுள்ளது.)

(நகர் ஊரமைப்பு இயக்குநர், சென்னை அவர்களின் சுற்றறிக்கை ந.க.எண்- 4367/ 2019- நாள் 05.02.2020 மற்றும் தமிழ்நாடு ஒருங்கிணைந்த வளர்ச்சி மற்றும் கட்டிட விதிகள்-2019 விதி எண் :47(6) - ன் படி ஒட்டு மொத்த மனைப்பிரிவில் சாலை மற்றும் மூலை முடக்கு பரப்பளவு கழித்தது போக மீதமுள்ள மனை பரப்பளவில் 10 % பூங்கா கணக்கீடு செய்யப்பட்டு இந்த பரப்பளவிற்கு இணையான கட்டணதொகையினை அரசு வழிகாட்டு மதிப்பின்படி மனுதாரரால் செலுத்தப்பட்டுள்ளது.)

உத்தேச சாலை தான ஆவணஎண்- 4673/2025 நாள் :- 25.04.25	=	
உள்ளாட்சி உபயோகத்திற்கு - = 45.21ச.மீ (0.75%) தான ஆவணஎண்- 4673/2025 நாள் :- 25.04.25	=	
தமிழ்நாடு மின்உற்பத்தி (ம) மின்பகிர்மான கழக (TANGEDCO) உபயோகத்திற்கு = 48.28ச.மீ (0.80%) தான ஆவணஎண்- 4674/2025 நாள் :- 25.04.25	=	

கட்டட வரம்பு:

9.00மீ அகலத்திற்கு கீழ் உள்ள சாலைகளுக்கு 1.50மீ விடப்பட வேண்டும்.
9.00மீ மேல் 18.00மீ அகலம் வரை உள்ள சாலைகளுக்கு 3.0மீ விடப்பட வேண்டும்.

மூலை முடக்கு:

12.00மீ அகலத்திற்கு கீழ் உள்ள சாலைகளுக்கு 1.50X1.50மீ விடப்பட வேண்டும்.

நிபந்தனைகள்:

1. அரசாணை எண் 18, நகராட்சி நிர்வாகம் (ம) குடிநீர் வழங்கல் துறை நாள்- 4.2.2019 -ன் படி நடவடிக்கை மேற்கொள்ளப்பட வேண்டும்.
2. அரசாணை எண் 181, வீட்டுவசதி (ம) நகர்புற வளர்ச்சி துறை நாள்- 9.12.2020 -ன் படி நடவடிக்கை மேற்கொள்ளப்பட வேண்டும்.
3. அரசாணை எண் 16, நகராட்சி நிர்வாகம் (ம) குடிநீர் வழங்கல் துறை நாள்-31.1.2020 -ன் படி உள்ள நிபந்தனைகளை கடைபிடிக்கபட வேண்டும்.
4. இம்மனைப்பிரிவிற்கு உள்ளாட்சி இறுதி ஒப்புதல் அளிக்கும் முன், இடத்தினை எந்தத் துறையிலும் நில ஆழ்நீத பட்டியல் மாவட்ட வருவாய் அலுவலருக்கு அனுப்பபட வில்லை என்றும், உள்ளாட்சி உறுதி செய்ய வேண்டும்.
5. நில உரிமம் குறித்து வழங்கப்பட்ட சான்றுகள் மற்றும் பரிசீலனைக்கு சமர்ப்பிக்கப்பட்ட ஆவணங்கள் சரியானவையல்ல என்று அறியப்பட்டால் அல்லது மனைப்பிரிவிற்கு தொழில் நுட்ப ஒப்புதல் வழங்கியதில் பாதிப்பு ஏற்படக்கூடிய சூழ்நிலைஏற்படின் இம்மனைப்பிரிவிற்கு வழங்கப்பட்ட தொழில் நுட்ப ஒப்புதலானது எவ்வித முன்னறிவிப்பின்றி நகர் ஊரமைப்பு இயக்குநர் ஆணையர் அவர்களால் ரத்து செய்யப்படும்.
6. விற்பனைசெய்யுண்டான மனைகளை விற்பனை செய்யும்போது இவ்வாணையின் நகலோடு நகர் ஊரமைப்புத்துறையில் ஒப்புதல் அளிக்கப்பட்ட வரைபடங்களையும் மனை வாங்குபவர்களுக்கு கட்டாயம் வழங்கப்பட வேண்டும்.
7. நகர் ஊரமைப்புத்துறை சட்டபூர்வமாக தொழில்நுட்ப அனுமதி அளிப்பதின் மூலம் விண்ணப்பதாரரின் பேரில் உள்ள நில உரிமையை உறுதிப்படுத்தவில்லை தொழில் நுட்ப அனுமதி திட்ட அனுமதி அளிப்பதற்கு முன்பு விண்ணப்பதாரரின் விண்ணப்பத்துடன் சமர்பித்த ஆவணங்களில் (கிரயப்பத்திரம் குத்தகை பத்திரம் பட்டா தானப்பத்திரம் பொது அதிகார பத்திரம் மேலும் பல விண்ணப்பதாரர் வளர்ச்சி செய்ய உரிமையுள்ளதா என்று மட்டுமே சரிபார்க்கபடுகிறது. அதன் மூலம் முதற்கட்டமாக விண்ணப்பதாரருக்கு வளர்ச்சி செய்ய உரிமையுள்ளதா என்று பார்க்கபடுகிறது. சொத்தினை வாங்க விரும்பும் எந்த நபரும் விண்ணப்பதாரருக்கு சொத்தின்மீது உள்ள உரிமையை தனியாக உறுதிபடுத்தி கொள்ள வேண்டும். மேலும் அதன் மேல் வேறு யாரெனும் தனிநபர் உரிமை கோரினால் அவர்கள் அதனை பொருத்தமான தகுதியுள்ள நீதிமன்றத்தின் முன் தீர்த்துக்கொள்ளலாம். இதனை முழுவு செய்ய நகர் ஊரமைப்புத்துறை பொருத்தமான அமைப்பு அல்ல.
8. நீர்நிலைகள் பாதிக்கப்படாத வண்ணம் கட்டிடம் கட்டப்பட வேண்டும்.
9. ஒப்புதல் அளிக்கப்பட்ட மனைப்பிரிவு வரைபடத்தை எந்த வித மாற்றம் விடுதலின்றி மனைப்பிரிவு நுழைவாயிலில் 6'x4' - அளவிலான நிரந்தர தகவல் பலகை மூலம் பொதுமக்கள் பார்வைக்கு நிரந்தரமாக பிரகரிக்கப்பட வேண்டும்.
10. நீதிமன்ற வழக்கு ஏதேனும் நிலுவையில் இருப்பின் இத்துறையின் மனைப்பிரிவு அனுமதி செல்லத்தக்கது அல்ல.
11. இம்மனைப்பிரிவில் இருந்து அருகில் உள்ள இடத்திற்கு செல்லும் வரைபடத்தில் காண்பிக்கப்பட்டுள்ள மனைப்பிரிவு சாலையின் போக்கினை பாதிக்கும் வகையில் சுற்றுச்சுவர் கட்டப்பட கூடாது. கட்டப்பட்டு இருப்பின் அதனை அகற்றப்பட வேண்டும்.
12. உயர்மின் அழுத்த மின்கம்பி பாதையினை சாலையின் போக்கிற்கு மாற்றியமைக்கப்பட வேண்டும்.
13. கிராம நிர்வாக அலுவலர் கணஞ்சாம்பட்டி அவர்கள் கடிதத்தின் அடிப்படையில் சர்வே எண் :180/5 -ல் உள்ள கிணறு காண்பிக்காமல் மனைகளாக காண்பிக்கபட்டுள்ளது

குறிப்பு:

அனைத்து அளவுகளும் மீட்டரில் குறிப்பிடப்பட்டுள்ளது.

ம.வ/ந.ஊ.து.இ. (விருமா) எண்: 81/2025

மாவட்ட நகர் ஊரமைப்பு துணை இயக்குநர்(பொ)
விருதுநகர் மாவட்டம்

அளவர்உதவிவரைவாளர் | வரைவாளர் நிலை - III | மேற்பார்வையாளர் | உதவிஇயக்குநர்

THE LANDLENS SUITE

Eight ways to know a piece of land before you pay for it.

This report covers one part of the picture. These cover the rest, drawn from the same government records, for any property in Tamil Nadu.

LandLens One
Ask anything about a property and get an answer grounded in live government records, with the sources shown.
/landlens/one

Verify My Land
Every record check run on one property and returned as a single report.
/landlens/verify-my-land

Legal Opinion
An advocate's written opinion on the title, built on the records we pull for it.
/landlens

One Map
Every layer on one map: the parcel, its boundary, zoning, water bodies and what sits around it.
/landlens/one/map

PriceMap
What land actually changed hands for around this plot, taken from the registered deeds.
/landlens/pricemap

Build Scope
What you are allowed to build here: floor space, height, coverage and setbacks.
/landlens/build-scope

Property Tracker
Watch a property and hear about it when something new is registered against it.
/landlens/property-tracker

Deal Room
Run the transaction in one place: documents, stamping, signatures and the parties.
/landlens/deal-room

FREE TOOLS · NO ACCOUNT NEEDED

Twenty-four checks you can run yourself, at no cost.

Records and verification

The registers themselves, read for you.

- Encumbrance Certificate
- Patta and Chitta
- Field Measurement Sketch
- EC Analyzer
- Bank charge check
- Court case search
- Seller background check
- Approval check by survey

Value and duty

What it is worth and what it costs to register.

- Guideline value by street
- Guideline value by survey
- Stamp duty and registration fees
- Capital gains
- Floor space index
- Area unit converter

Zoning and land use

What the plan says can happen on this land.

- Land use zone finder
- CMDA land use check
- Coastal regulation zone
- Master plan check
- Water bodies finder
- Airport height clearance

Registers and directories

Who holds it, and which office keeps the record.

- Find your registering office
- Temple property check
- Waqf property check
- RERA register

Every free tool
/tools

Services we run for you
/services

The LandLens suite
/landlens/one

Verified RealEstate™

Every claim in this document traces back to a government record.

- Legal opinions, due diligence and title verification
- Building plan, layout and sub-division approvals
- Completion and occupancy certificates, regularisation
- Escrow, negotiation and NRI property management
- Land survey, soil testing, architecture and construction

Verified RealEstate
3/350/2 Mettukuppam,
OMR Thoraipakkam,
Chennai 600 097, India
hello@verified.realestate
+91 9996 12 9996

Prepared from the registers named on the page each finding sits on. Where a register could not be read, this document says so in its place rather than leaving the gap to be read as a clean result.